

編 番
PART NO.
EP1AX-EN1-1

PARTS CATALOG

パーツカタログ

HX99B

Crawler Mounted Aerial Platform

高所作業車

Europe Spec.
ヨーロッパ仕様

適用号機
Serial No. 000101~

HITACHI

ま え が き

- ◎ このパーツカタログは、HX99B 高所作業車に使用している部品を掲載してあります。
また、巻末に部品番号順索引を集録してあります。
部品番号順索引の中で、「*」印のあるものは、新設部品を示します。
- ◎ 当社では、製品の改良にたえず努力をしておりますので、パーツカタログに記載されていない変更が生じている場合があります。必要に応じて、この様な変更を盛り込んだ改訂版を出しておりますので、本機または、本パーツカタログに不明の点がございましたら、最寄りの支店または、営業所にご相談ください。
- ◎ エンジン部品は別冊「クボタディーゼルエンジン D1105-BH パーツカタログ」をご参照ください。

1. 部品のご注文について

部品をご注文の際には、次の事項を最寄りの支店または、営業所へご連絡ください。

- | | | | |
|---|------------|---|----------------------------|
| (1) 製品型式名
(Model/type) | [例] HX99B | } | メインフレーム前面の銘板に
明示してあります。 |
| (2) 製品識別番号
(Product Identification Number) | 1AXP000101 | | |
| (3) 部品番号 | A810065 | } | 本パーツカタログの該当部品 |
| (4) 部品名 | オーリング | | |
| (5) 数量 | 2 | | ご注文される個数 |
| (6) 送付先の住所および宛名 | | | |

2. パーツカタログの見方

符 号 : 部品構成図内の各部品に付けられた見出し番号です。

部 品 番 号 : 部品に付けられた固有番号です。数字のみ、あるいは英字と数字の混合で構成しています。

部 品 名 : 部品の名称です。

組立品を構成する部品は、部品名の前に「・」印を付け、組立品のつぎに続けて記載しています。さらに「・」印の部品が組立品の場合は、その構成部品に「・・」印が付けてあります。以下「・」を順次増やして組立品の構成部品であることを表わしています。

数 量 : 「1台分の個数」を示します。ただし、組立品の構成部品は、その組立品「1組分の個数」を示します。

サービスコード : サービスコード欄に記載している各記号の意味は、次の通りです。

W : その部品を取付ける為には、現地加工作業が必要ですので、当社にご相談ください。

H : その部品は精密部品として取扱っています。分解、修理は、当社にご用命ください。

D : 単品では交換できませんので、その部品の含まれる組部品で交換してください。

K : その部品がサービスパーツキットに含まれていることを示します。

R : 調整用シムなどのように使用する数量が号機毎に異なる事を示します。

S : 工場出荷時に組み込まれた部品でなく、修理、サービス用として供給する部品を示します。

Z : その部品はエンジン関連部品です。

OP : オプション部品であることを示します。標準機には付いておらず、特別注文により販売する部品です。

OS : オーバーサイズ部品を示します。

- US : アンダーサイズ部品を示します。
(OS, US はスタンダードサイズ部品の次の行に、続けて記載しています。)
- # : このパーツカタログから、その部品の含まれている装置のリストのページに新しく記載した部品であることを示します。

適用号機 : その部品を使用している機械の「号機」を示します。〔「号機」とは、製品識別番号の「P」以下の数字をいいます。〕

適用号機欄上部には、部品全体に適用する「号機」を表示しています。

各部品毎に「号機」表示のないものは、適用号機欄上部の「号機」が適用号機になります。

各部品毎に「号機」表示のあるものは、部品毎の「号機」と適用号機欄上部の「号機」との両方を包含する「号機」が部品毎の適用号機となります。

また、先頭に「D」の文字を表示しているものは、変更切替時期を年月で表わします。
(例 ; D00 / 03 - . . . 2000年3月以降この部品を使用。)

先頭に「H」の文字を表示しているものは、機器の製造番号を表わします。機器の製造番号は、機器の銘板に刻印されており、本パーツカタログでは「号機」と区別するために「H」の文字を付けています。

先頭に「F」の文字を表示しているものは、フロントアタッチメントの「フロントNo.」を表わします。「フロントNo.」は、フロントアタッチメントの銘板に刻印されており、本パーツカタログでは「号機」と区別するために「F」の文字を付けています。

- 互換性 : 部品番号欄に記載している部品と代替部品欄に記載している部品との間で、互換性の生じる条件を示します。各記号の意味は次の通りです。
- I : その部品の代わりに、使用できる部品の部品番号と数量を、代替部品欄に示します。但し、代替部品欄に示す部品の代わりに、その部品を使用することはできません。
- P : その部品は使用禁止になっています。代替部品欄に示す部品を使用してください。
- T : 組合せで互換性があります。その部品の代わりに、代替部品欄に示す何点かの部品と組で使用してください。
- Y : その部品と代替部品欄に示す部品は、無条件に互換性があることを示します。

代替部品 : 互換性欄の記号に対応して、代替に使用する部品の部品番号と数量を示します。

《注記》 : 部品をご注文の際、互換性欄に I, P, T, Y と記載されている場合、自動的に代替部品欄に示されている部品が供給されることがあります。

FOREWORD

- ◎ This parts catalog shows the components of HX99B Crawler Mounted Aerial Platform. The numerical parts No. index is provided at the end of this parts catalog. In the parts index, a part No. with "*" mark shows a newly added part on the parts catalog.
- ◎ This parts catalog contains the most recent information available at the time of printing, and the contents of the list are based on information in effect at that time and are subject to change without notice.
- ◎ For the engine parts, please refer to the parts catalog of KUBOTA diesel engine D1105-BH issued separately.

1. HOW TO ORDER PARTS

When ordering parts, Please specify the following items as shown in the following example.

(EXAMPLE)		
(1) Model/type	(HX99B)	} Shown on NAME-PLATE provided on front side of MAIN FRAME
(2) Product Identification Number	(1AXP000101)	
(3) Part No.	(A810065)	} Ordering Parts
(4) Part Name	(O-RING)	
(5) Q' ty	(2)	Ordering Q' ty
(6) Purchaser's Name and Address		

2. HOW TO USE THIS PARTS CATALOG

- ITEM Item No. shows the reference No. on the machine illustration.
- PART NO. Part No. consists of a letter of the alphabet and numerical, or numerical only.
- PART NAME Components of an assembly part are shown with "*" marks and are shown on the line, or lines, below the assembly part. Also, if the component with "*" mark consists of further components part, these further components are shown by the marks "...".
- Q'TY Q' ty shows the quantity used for one machine, however quantity of components shows the quantity for one assembly part.

•SERVICE CODE Abbreviations in the column of service code have their own meaning as shown below.

W: The part with this abbreviation shows that the part requires some work on it before installing in the machine.

H: As the part with this abbreviation shows a precision part, please ask the authority for its repairing.

D: The part with this abbreviation is a component of an assembly and is not available independently. The assembly part containing this part should be ordered.

K: This means that the part is contained in the service parts kit.

R: The part with this abbreviation shows that the quantity of the part is changed depending upon the machine, such as an adjusting shim etceteras.

S: This part is specially provided as a service part, which was not provided in the machine before from shipping the factory.

Z: The part with this abbreviation related to the ENGINE.

OP: Optional parts

OS: Over-sized parts

US: Under-sized parts

(NOTE: Part with abbreviation "OS" or "US" is described on the line below the standard-sized part.)

#: The part with this mark is newly added on that page of the equipment.

•SERIAL No. The machine serial number is printed just above the SERIAL No. column on all parts list pages.

[The serial number corresponds to the figures following the letter P in the PIN (Product Identification Number) on the name-plate.]

This serial number indicates the machine serial number applicable to the group unit (or component) described on this page.

When parts are modified, both the old and new parts are shown in the parts catalog with the applicable machine serial numbers in the SERIAL No. column.

Be sure to check that the your machine serial number is included in the range of the serial numbers shown above or in the SERIAL No. column when selecting parts.

Descriptions starting with letter D indicate the date when the part was replaced. (Example: "D00/03-" means that this part was replaced March '2000.)

Descriptions starting with letter H indicate the component manufacturing No. stamped on the component manufacturing No. plate.

Description stating with letter F indicate the Front attachment manufacturing No. stamped on the front attachment manufacturing No. plate.

The letter H or F is used to identify the component or front attachment manufacturing No. from the machine serial number.

•ICA ICA shows the interchangeability between the original and the improved parts. Abbreviations used in this column are as follows.

- I: Part No. in the column of "Replaceable part" can be used instead of this part but not vice versa.
- P: This must not be used for the machine. The part No. in the column "Replaceable part" should be used instead.
- T: Parts Nos. those in the column of "Replaceable part" can be used as an assembly instead of this part.
- Y: This part and the part in the column of "Replaceable part" are interchangeable with each other.

•REPLACEABLE PART

Interchangeable parts Nos. and their required quantity are shown in this column.

NOTE: If interchangeable improved parts are provided for the parts which you may order, the improved parts classified as "I", "P", "T" or "Y" may be supplied.

目 次
CONTENTS

装 置 名 称	Group Name	適用号機 SERIAL NO.	頁 PAGE
上部旋回体	UPPERSTRUCTURE		
フレーム	FRAME		001
エンジン	ENGINE		003
ラジエータ	RADIATOR		005
エアクリーナ	AIR CLEANER		007
燃料タンク	FUEL TANK		009
ポンプ装置	PUMP DEVICE		011
オイルタンク	OIL TANK		013
低圧配管	LOW PRESSURE PIPING		015
メイン配管 (1)	MAIN PIPING (1)		017
メイン配管 (2)	MAIN PIPING (2)		019
ポンプ配管	PUMP PIPING		021
エンジンコントロール	ENGINE CONTROL		023
パイロット配管 (1)	PILOT PIPING (1)		025
パイロット配管 (2)	PILOT PIPING (2)		027
パイロット配管 (3)	PILOT PIPING (3)		029
電気部品 (上部旋回体)	ELECTRIC PARTS (UPPERSTRUCTURE)		031
下部操作盤	UNDER OPERATING PANEL		033
カバー (1)	COVER (1)		035
カバー (2)	COVER (2)		037
下部走行体	UNDERCARRIAGE		
トラックフレーム	TRACK FRAME		039
ボルトキット	BOLT KIT		041
旋回輪	SWING BEARING		043
走行装置	TRAVEL DEVICE		045
フロントアイドル	FRONT IDLER		047
アジャスタ (ゴムクローラ)	ADJUSTER (RUBBER CRAWLER)		049
下ローラ	LOWER ROLLER		051
ゴムクローラ	RUBBER CRAWLER		053
センタージョイント	CENTER JOINT		055
走行配管	TRAVEL PIPING		057

装置名称	Group Name	適用号機 SERIAL NO.	頁 PAGE
フロント	FRONT		
ブーム	BOOM		059
ブーム (1)	BOOM (1)		061
ブーム (2)	BOOM (2)		063
ブーム (3)	BOOM (3)		065
水平シリンダ (下)	LEVEL CYLINDER (LOWER)		067
水平シリンダ (上)	LEVEL CYLINDER (UPPER)		069
伸縮シリンダ	TELESCOPIC CYLINDER		071
起伏シリンダ	LIFT CYLINDER		073
ブーム配管 (1)	BOOM PIPING (1)		075
ブーム配管 (2)	BOOM PIPING (2)		077
フレーム	FRAME		079
バスケット	BASKET		081
コントロールボックス	CONTROL BOX		083
上部操作盤	UPPER OPERATING PANEL		085
バスケット配管	BASKET PIPING		087
電気部品 (フロント)	ELECTRIC PARTS (FRONT)		089
工具	TOOLS		
工具	TOOLS		091
ネームプレート	NAME-PLATE		
ネームプレート	NAME-PLATE		093
索引	PARTS INDEX		095

上部巡回体

UPPERSTRUCTURE

フレーム FRAME

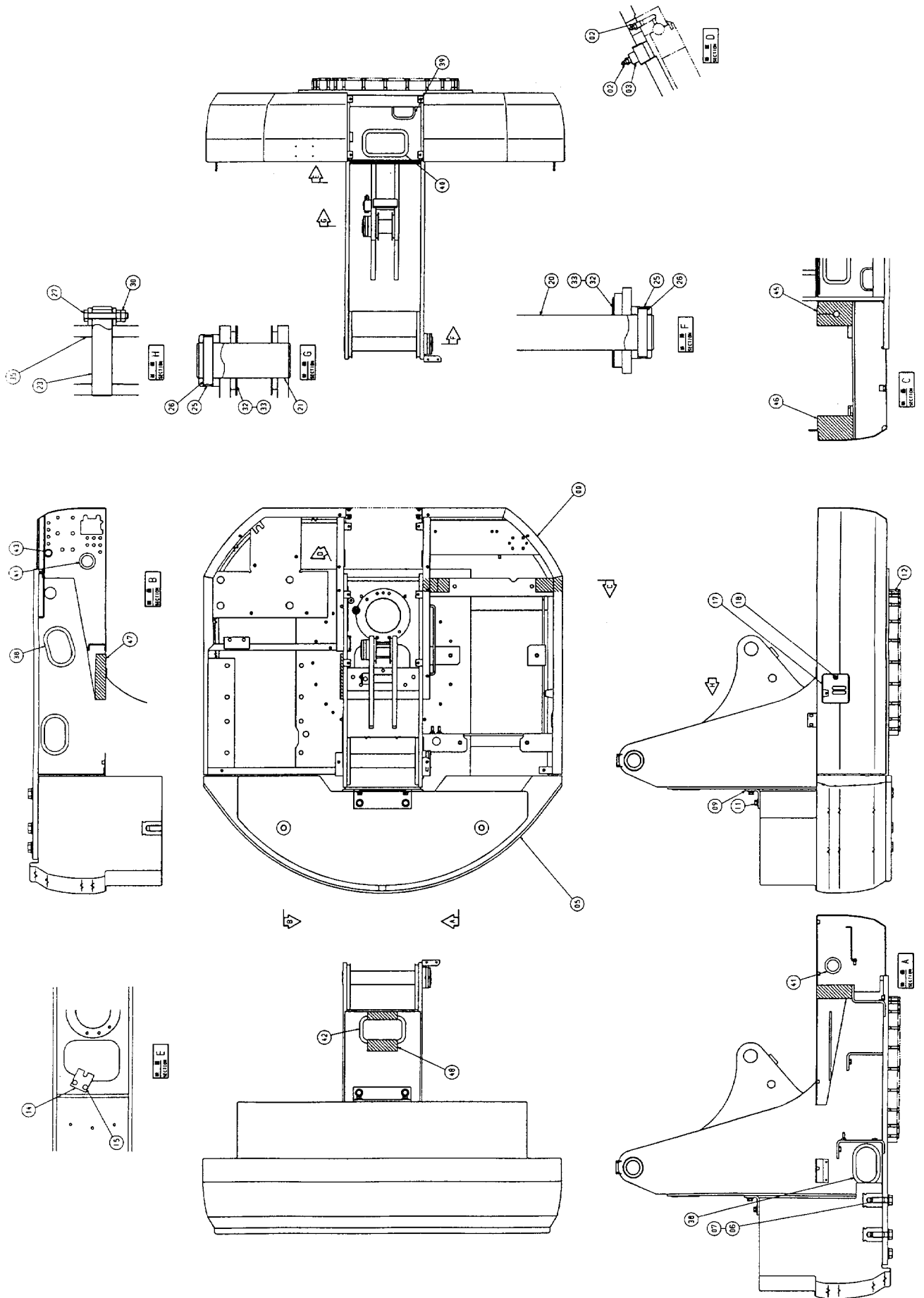

フレーム
FRAME

000101-

符号 ITEM	部品番号 PART NO.	部 品 名	PART NAME	数量 Q' TY	サービス コード S. C	適用号機 SERIAL NO.	互 換 性 ICA	代 替 部 品 REPLACEABLE PART	
								部品番号 PART NO.	数量 Q' TY
00	5006035	フレーム;メイン	FRAME; MAIN	1					
02	J75481	フィットリング;グリース	FITTING; GREASE	2					
03	4403934	プラグ	PLUG	1					
05	5006033	ウエイト;カウンタ	WEIGHT; COUNTER	1					
06	4377521	ボルト	BOLT	5					
07	4357231	ワッシャ	WASHER	5					
09	4403940	ブラケット	BRACKET	1					
11	J061235	ボルト;セムス	BOLT; SEMS	4					
12	J931260	ボルト	BOLT	22					
14	4276606	ストッパ	STOPPER	1					
15	J041225	ボルト;セムス	BOLT; SEMS	2					
17	9746695	カバー	COVER	1					
18	4373194	スクリュー	SCREW	1					
20	4403908	ピン	PIN	1					
21	4403909	ピン	PIN	1					
23	4414027	ピン	PIN	1					
25	4065688	リング	RING	2					
26	4065689	ピン	PIN	2					
27	J981070	ボルト	BOLT	1					
30	J231210	ナット	NUT	2					
32	4367411	プレート;スラスト	PLATE; THRUST	4					
33	4366694	プレート;スラスト	PLATE; THRUST	2					
35	4352135	シム	SHIM	3					
38	4304274	ブッシング;ラバー	BUSHING; RUBBER	3					
39	4325173	ブッシング;ラバー	BUSHING; RUBBER	1					
40	4405099	ブッシング;ラバー	BUSHING; RUBBER	1					
41	4207839	ブッシング;ラバー	BUSHING; RUBBER	2					
42	4405100	ブッシング;ラバー	BUSHING; RUBBER	1					
43	4274544	ブッシング;ラバー	BUSHING; RUBBER	1					
45	4403901	シール;ラバー	SEAL; RUBBER	1					
46	4403902	シール;ラバー	SEAL; RUBBER	1					
47	4416265	ラバー	RUBBER	1					
48	4415136	シート	SEAT	2					

エンジン ENGINE

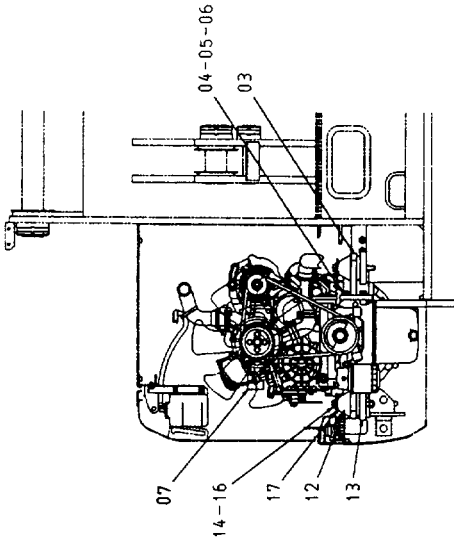

矢張りB

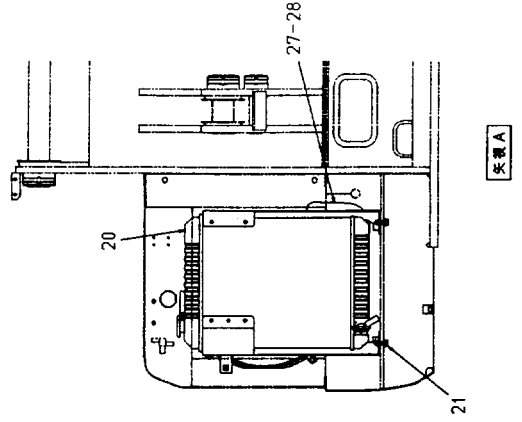

矢張りA

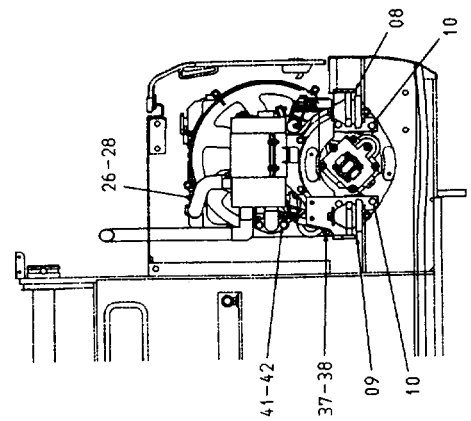
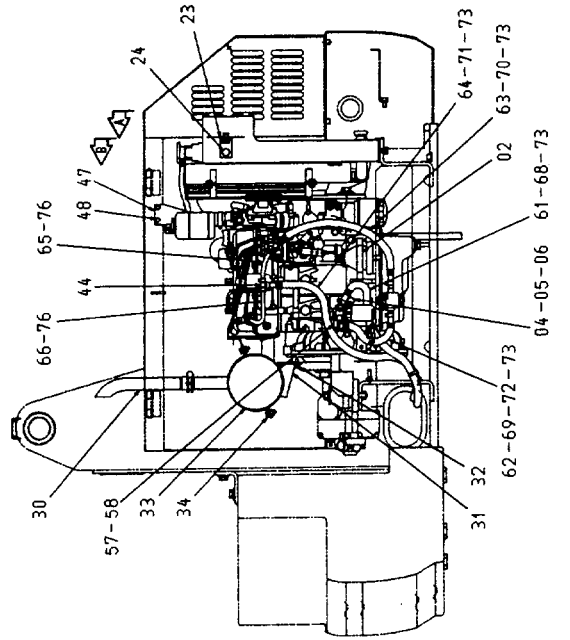
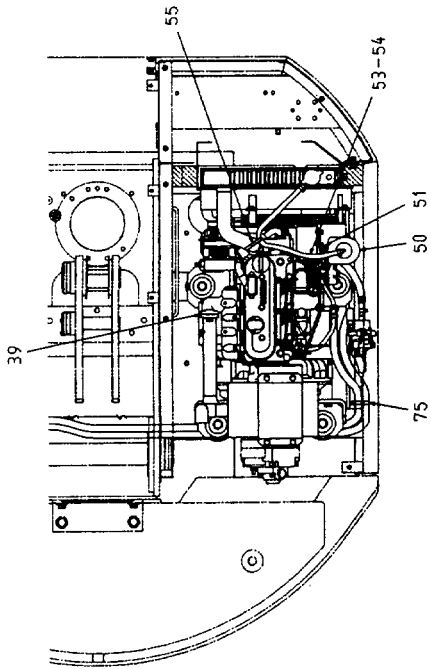

エンジン
ENGINE

000101-

符号 ITEM	部品番号 PART NO.	部 品 名	PART NAME	数量 Q' TY	サービス コード S. C	適用号機 SERIAL NO.	互 換 性 I CA	代 替 部 品 REPLACEABLE PART	
								部品番号 PART NO.	数量 Q' TY
02	8072867	ブ ラケツト	BRACKET	1					
03	8066217	ブ ラケツト	BRACKET	1					
04	4340400	ボ ルト	BOLT	8					
05	J252210	ワッ シヤ; ス プ リン グ	WASHER; SPRING	8					
06	J253110	ワッ シヤ; プ レ ー ン	WASHER; PLANE	8					
07	4425052	エ ン ジ ン	ENGINE	1					
08	8062551	ブ ラケツト	BRACKET	1					
09	8062552	ブ ラケツト	BRACKET	1					
10	J041030	ボ ルト; セ ム ス	BOLT; SEMS	6					
12	4276955	ラ バ ー	RUBBER	8					
13	4385858	ス ト ッ パ	STOPPER	4					
14	J971202	ボ ルト	BOLT	4					
16	J254012	ワッ シヤ	WASHER	4					
17	4307120	プ レ ー ト	PLATE	4					
20	4403896	ラジ ー タ	RADIATOR	1					
21	J051030	ボ ルト; セ ム ス	BOLT; SEMS	2					
23	4403944	ブ ラケツト	BRACKET	1					
24	J051020	ボ ルト; セ ム ス	BOLT; SEMS	2					
26	3068542	ホ ー ス; ラ バ ー	HOSE; RUBBER	1					
27	3068541	ホ ー ス; ラ バ ー	HOSE; RUBBER	1					
28	4505243	ク ラ ン プ; ホ ー ス	CLAMP; HOSE	4					
30	4403897	マ フ ラ ー	MUFFLER	1					
31	7031692	ブ ラケツト	BRACKET	1					
32	J090818	ボ ルト; セ ム ス	BOLT; SEMS	2					
33	4361973	バ ン ド	BAND	1					
34	J040822	ボ ルト; セ ム ス	BOLT; SEMS	4					
37	4359366	ナ ッ ト	NUT	1					
38	4359369	ワッ シヤ; ス プ リン グ	WASHER; SPRING	1					
39	4300464	ガ ス ケ ッ ト	GASKET	1					
41	4340400	ボ ルト	BOLT	2					
42	J252210	ワッ シヤ; ス プ リン グ	WASHER; SPRING	2					
44	4348594	チ ー	TEE	1					
47	8072878	ブ ラケツト	BRACKET	1					
48	J090616	ボ ルト; セ ム ス	BOLT; SEMS	2					
50	4279429	タ ン ク; ウ ー タ	TANK; WATER	1					
51	J090620	ボ ルト; セ ム ス	BOLT; SEMS	2					
53	4305114	ホ ー ス; ウ ー タ	HOSE; WATER	1					
54	4351486	ク ラ ン プ; ホ ー ス	CLAMP; HOSE	2					
55	4055312	ク リ ッ プ; バ ン ド	CLIP; BAND	1					

エンジン ENGINE

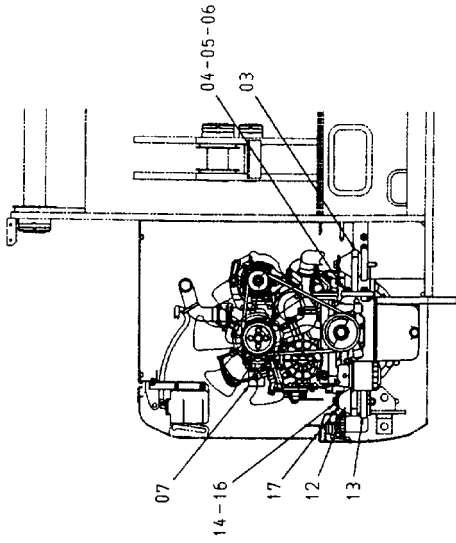

矢視B

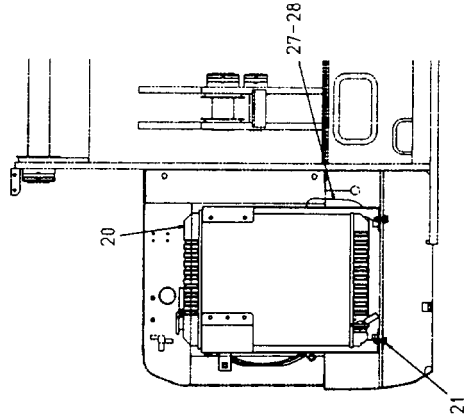

矢視A

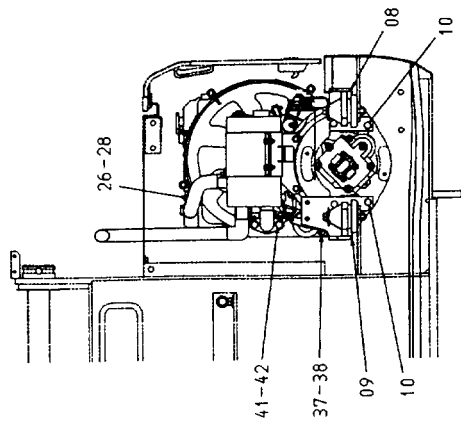
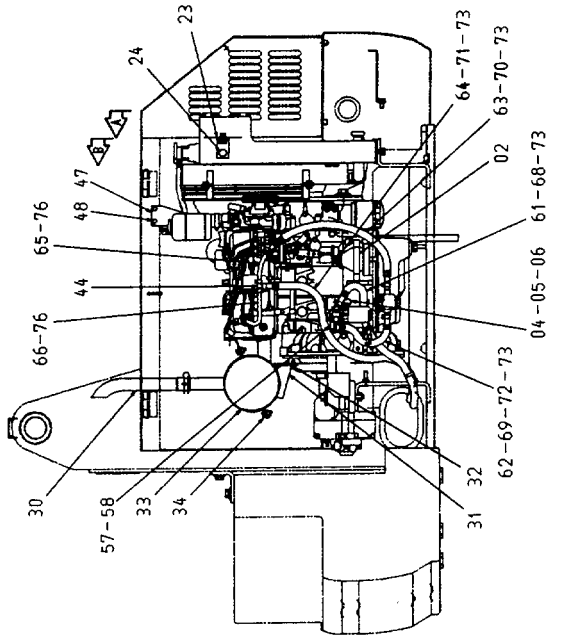
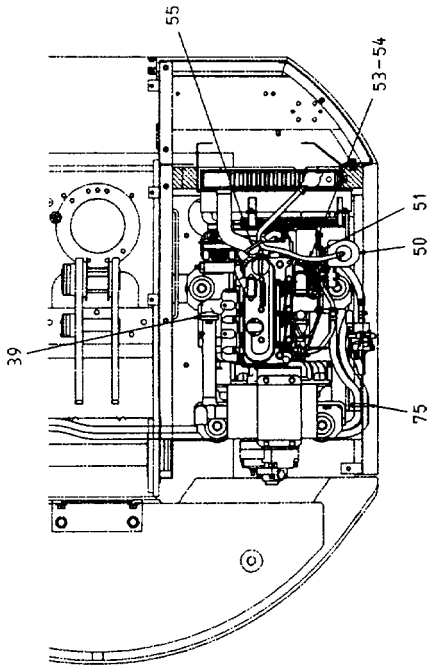

エンジン
ENGINE

000101-

符号 ITEM	部品番号 PART NO.	部 品 名	PART NAME	数量 Q' TY	サービス コード S. C	適用号機 SERIAL NO.	互 換 性 I CA	代 替 部 品 REPLACEABLE PART	
								部品番号	数量
57	4311000	フィルタ アッセン	FILTER ASS' Y	1					
57A	4294842	・エレメント;フィルタ	・ELEMENT; FILTER	1					
58	J090865	ボルト;セムス	BOLT; SEMS	1					
61	4403915	ホース;フュエル	HOSE; FUEL	1					
62	4383153	ホース;フュエル	HOSE; FUEL	1					
63	4383152	ホース;フュエル	HOSE; FUEL	1					
64	4403916	ホース;フュエル	HOSE; FUEL	1					
65	4393647	ホース;フュエル	HOSE; FUEL	1					
66	4393648	ホース;フュエル	HOSE; FUEL	1					
68	4403913	チューブ	TUBE	1					
69	4299654	チューブ	TUBE	1					
70	4383151	チューブ	TUBE	1					
71	4403914	チューブ	TUBE	1					
72	4410656	ラバー	RUBBER	1					
73	4339258	クランプ ;ホース	CLAMP; HOSE	8					
75	4055311	クリップ ;バンド	CLIP; BAND	5					
76	4393609	クランプ ;ホース	CLAMP; HOSE	4					

ラジエータ RADIATOR

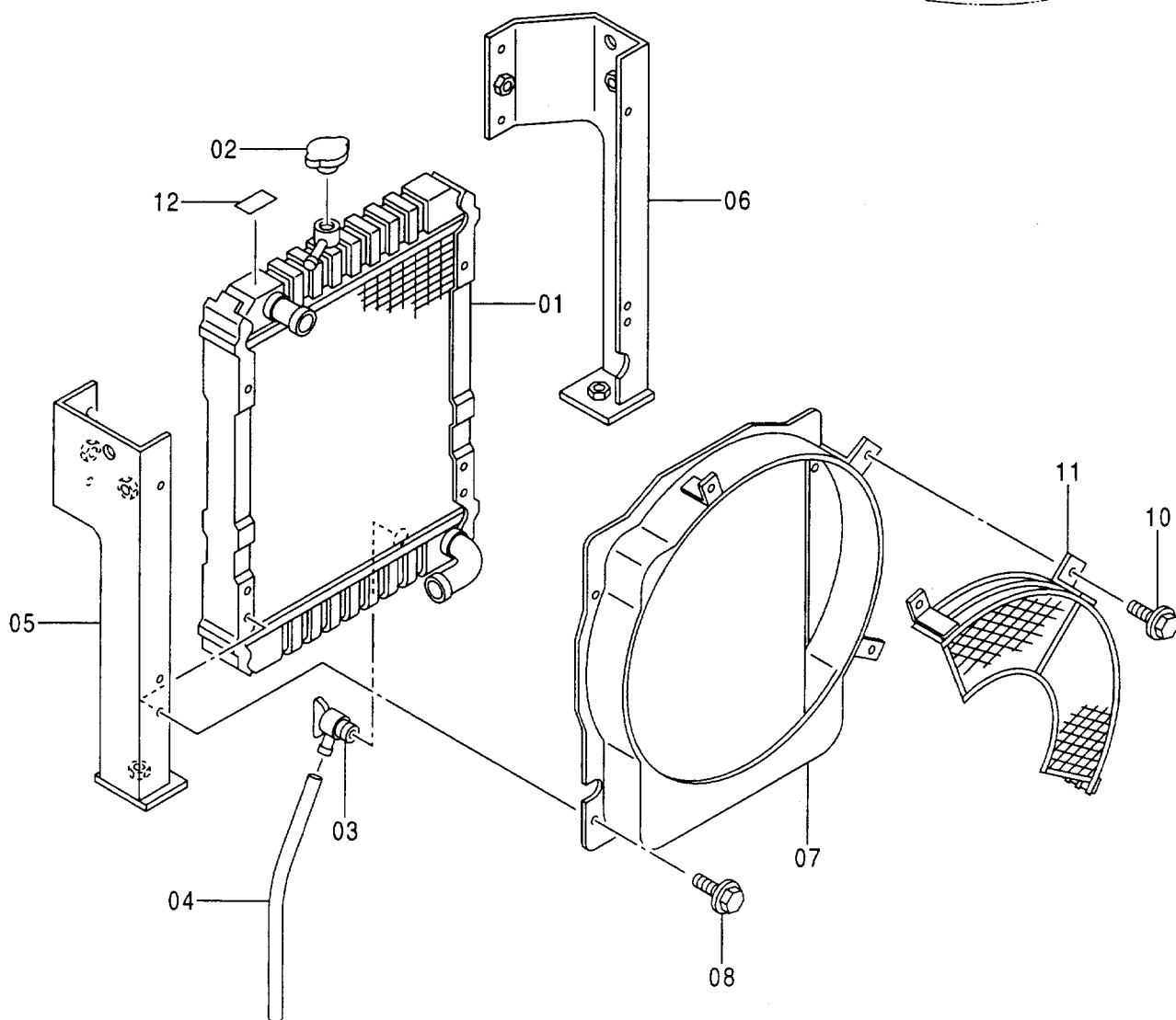
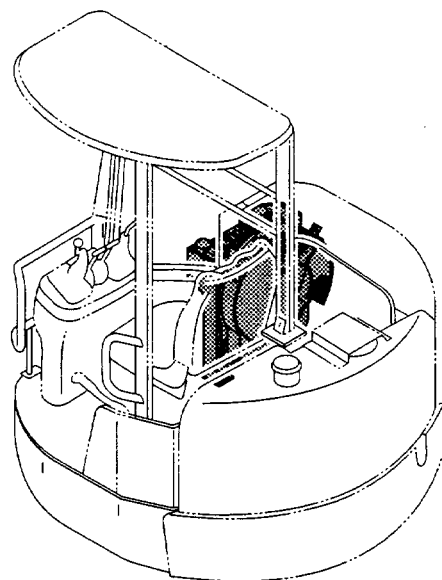

ラジエータ
RADIATOR

000101-

符号 ITEM	部品番号 PART NO.	部 品 名	PART NAME	数量 Q'TY	サービス コード S.C	適用号機 SERIAL NO.	互 換 性 ICA	代 替 部 品 REPLACEABLE PART	
								部品番号	数量 Q'TY
	4403896	ラジエータ アssen	RADIATOR ASS'Y	1					
01	4383771	・コア;ラジエータ	・CORE;RADIATOR	1					
02	4383425	・キャップ	・CAP	1					
03	4359945	・プラグ;ドレN	・PLUG;DRAIN	1					
04	4359998	・ホース	・HOSE	1					
05	4383773	・ブラケット	・BRACKET	1					
06	4383774	・ブラケット	・BRACKET	1					
07	4360016	・ガイド;ファン	・GUIDE;FAN	1					
08	4382206	・ボルト;フランジ	・BOLT;FLANGE	6					
10	4382207	・ボルト;フランジ	・BOLT;FLANGE	3					
11	4360000	・ガード;ファン	・GUARD;FAN	1					
12	4359951	・ネームプレート	・NAME-PLATE	1					

エアクリーナ AIR CLEANER

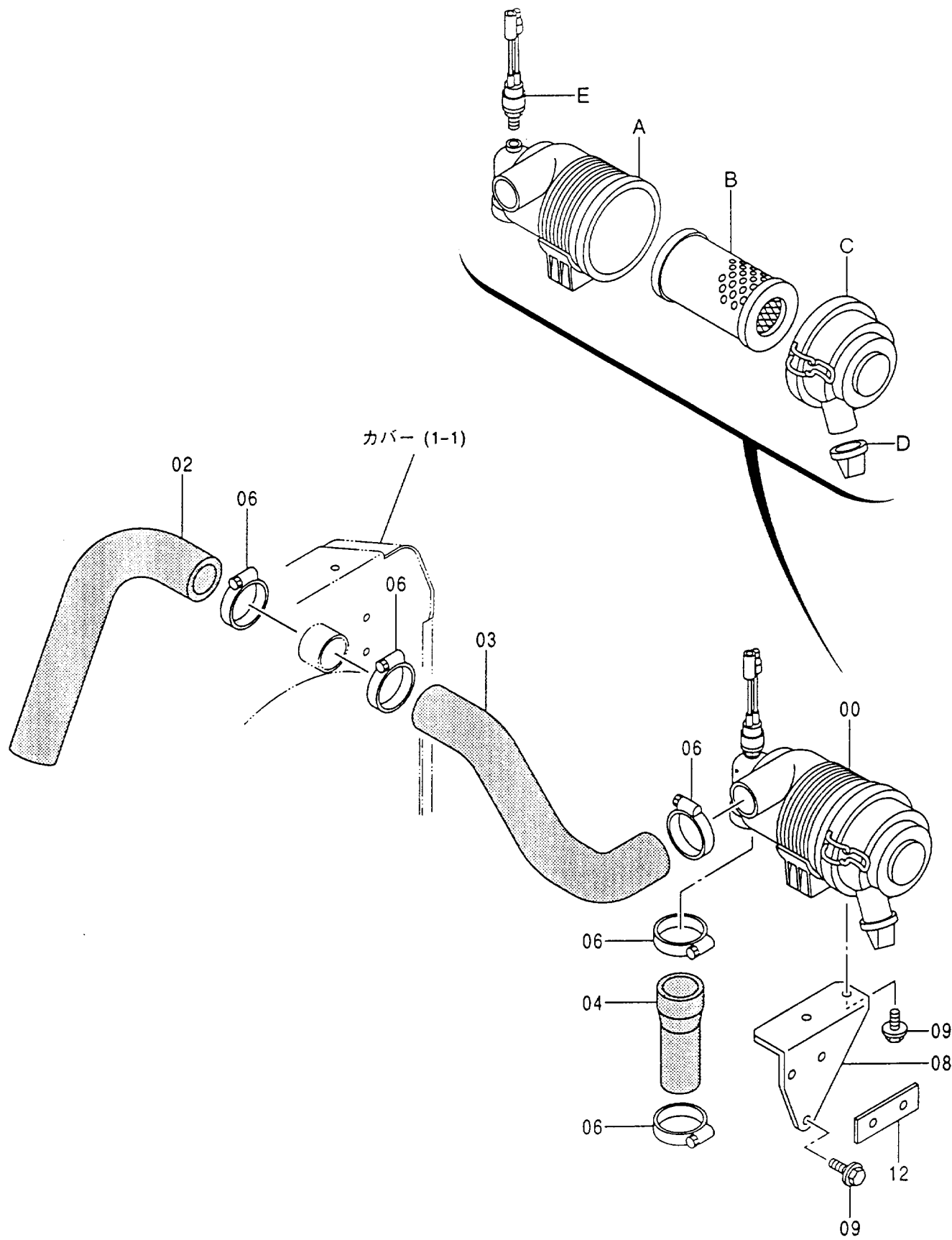

エアクリーナ
AIR CLEANER

000101-

符号 ITEM	部品番号 PART NO.	部 品 名	PART NAME	数量 Q' TY	サービス コード S. C	適用号機 SERIAL NO.	互換性 I CA	代 替 部 品 REPLACEABLE PART	
								部品番号 PART NO.	数量 Q' TY
00	4382774	クリーナ;エア	CLEANER;AIR	1					
00A	4383874	・ボデー	・BODY	1					
00B	4383875	・エレメント	・ELEMENT	1					
00C	4383876	・カバー	・COVER	1					
00D	4383877	・バルブ	・VALVE	1					
00E	4224238	・インジケータ	・INDICATOR	1					
02	3078705	ホース;エア	HOSE;AIR	1					
03	3075863	ホース;エア	HOSE;AIR	1					
04	4382936	ホース;エア	HOSE;AIR	1					
06	4504198	クランプ;ホース	CLAMP;HOSE	5					
08	8068445	ブラケット	BRACKET	1					
09	J090818	ボルト;セムス	BOLT;SEMS	3					
12	4382889	パッキン	PACKING	1					

燃料タンク FUEL TANK

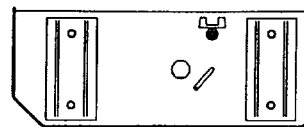
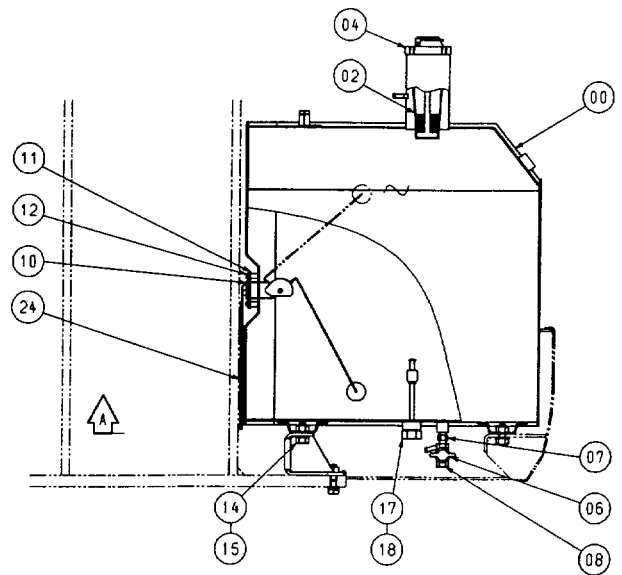
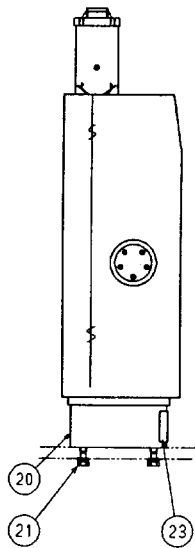
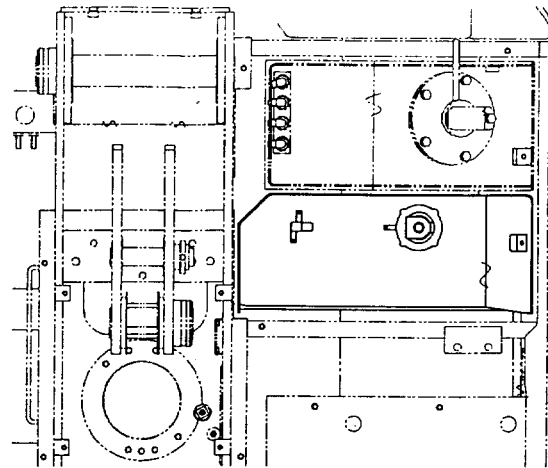

SECTION A

燃料タンク
FUEL TANK

000101-

符号 ITEM	部品番号 PART NO.	部 品 名	PART NAME	数量 Q' TY	サービス コード S. C	適用号機 SERIAL NO.	互 換 性 I C A	代 替 部 品 REPLACEABLE PART	
								部品番号	数量
00	6017504	タンク;フエール	TANK;FUEL	1					
02	4279093	フィルタ	FILTER	1					
04	4363380	キャップ	CAP	1					
06	4374265	バルブ;ボール	VALVE;BALL	1					
07	J70782	アダプタ	ADAPTER	1					
08	94-2011	プラグ	PLUG	1					
10	4325769	フロート	FLOAT	1					
11	4504289	パッキン	PACKING	1					
12	J450510	スクリュー;セムス	SCREW;SEMS	5					
14	J971230	ボルト	BOLT	4					
15	J254012	ワッシャ	WASHER	4					
17	4259788	スイッチ;レベル	SWITCH;LEVEL	1					
18	4157648	ワッシャ;シール	WASHER;SEAL	1					
20	8072892	ブラケット	BRACKET	1					
21	J051250	ボルト;セムス	BOLT;SEMS	2					
23	4409863	クッション	CUSHION	1					
24	4416266	プロテクタ	PROTECTOR	1					

ポンプ装置 PUMP DEVICE

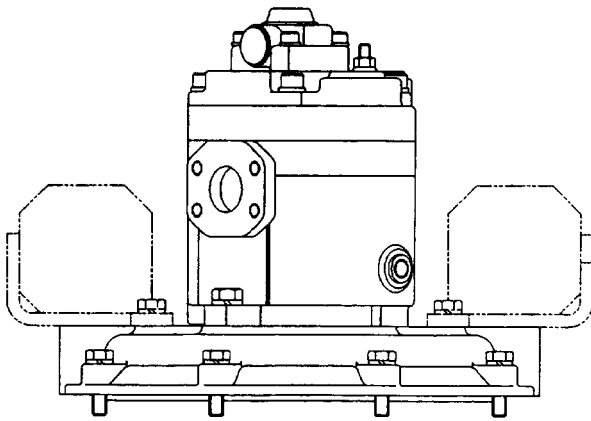
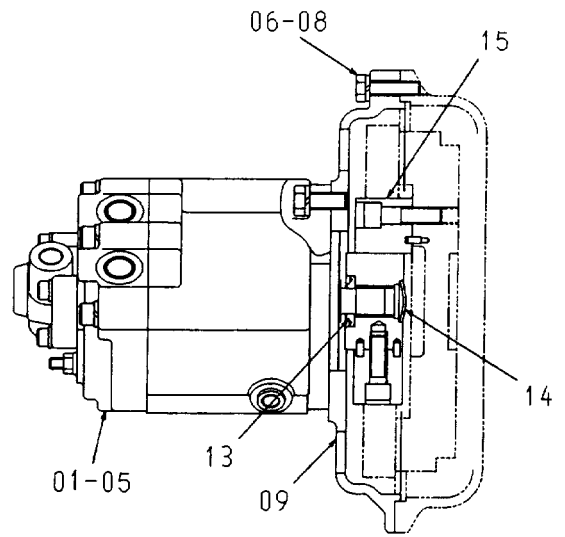
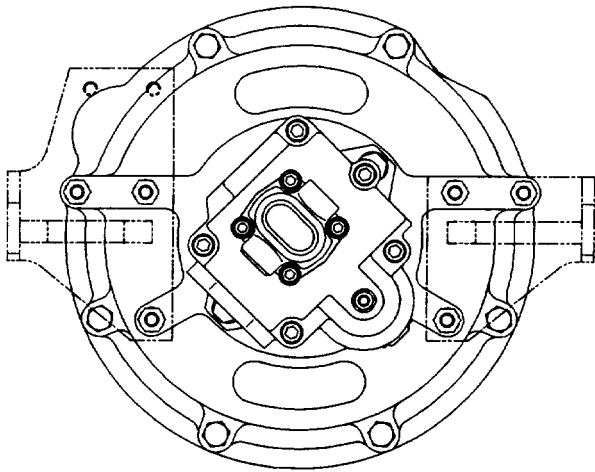

ポンプ装置
PUMP DEVICE

000101-

符号 ITEM	部品番号 PART NO.	部品名	PART NAME	数量 Q'TY	サービス コード S.C	適用号機 SERIAL NO.	互換性 ICA	代替部品 REPLACEABLE PART	
								部品番号 PART NO.	数量 Q'TY
01	4425053	ポンプ;ピストン	PUMP;PISTON	1	H				
05	J041230	ボルト;セムス	BOLT;SEMS	2					
06	4351042	ボルト	BOLT	6					
08	J252210	ワッシャ;スプリング	WASHER;SPRING	6					
09	2037731	カバー;ポンプ	COVER;PUMP	1					
13	4245228	シール;オイル	SEAL;OIL	1					
14	A882030	プラグ	PLUG	1					
15	4389217	カップリング;ラバー	COUPLING;RUBBER	1					

オイルタンク OIL TANK

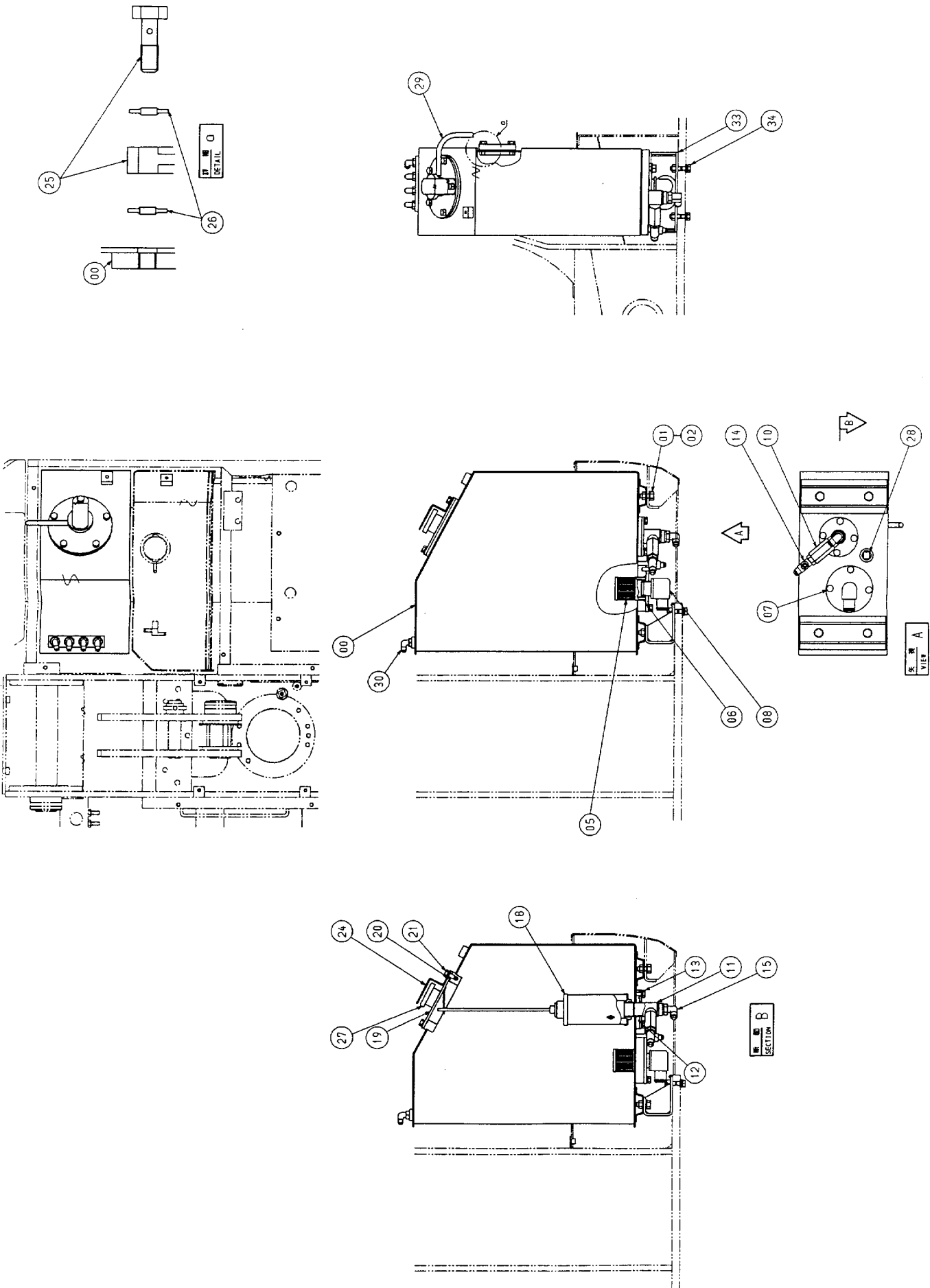

オイルタンク
OIL TANK

000101-

符号 ITEM	部品番号 PART NO.	部 品 名	PART NAME	数量 Q' TY	サービス コード S. C	適用号機 SERIAL NO.	互 換 性 I C A	代 替 部 品 REPLACEABLE PART	
								部品番号 PART NO.	数量 Q' TY
00	6013791	タンク;オイル	TANK;OIL	1					
01	J971230	ボルト	BOLT	4					
02	J254012	ワッシャ	WASHER	4					
05	4272369	フィルタ;サクシオン	FILTER;SUCTION	1					
06	A810085	O-リング	O-RING	1					
07	J041025	ボルト;セムス	BOLT;SEMS	4					
08	4276860	エルボ;S	ELBOW;S	1					
10	4336625	レジュエサ	REDUCER	1					
10A	4506418	・O-リング	・O-RING	1					
11	7034927	パイプ;リターン	PIPE;RETURN	1					
12	A810065	O-リング	O-RING	1					
13	J041020	ボルト;セムス	BOLT;SEMS	4					
14	4303003	チー;S	TEE;S	1					
14A	4506418	・O-リング	・O-RING	1					
15	4154672	エルボ;S	ELBOW;S	1					
15A	4506418	・O-リング	・O-RING	1					
18	4272372	フィルタ;リターン	FILTER;RETURN	1					
18A	4294132	・エレメント	・ELEMENT	1					
18B	4294133	・バー	・BAR	1					
19	8057850	カバー	COVER	1					
20	A810135	O-リング	O-RING	1					
21	J041020	ボルト;セムス	BOLT;SEMS	5					
24	4324992	カバー	COVER	1					
25	8050296	ゲージ;レベル	GAUGE;LEVEL	1					
25A	4100967	・ボルト	・BOLT	2					
26	449558	ワッシャ;シール	WASHER;SEAL	4					
27	4121125	キャップ	CAP	1					
28	94-2025	プラグ	PLUG	1					
29	4409720	ホース;ビニール	HOSE;VINYL	1					
30	4154671	エルボ;S	ELBOW;S	4					
30A	4509180	・O-リング	・O-RING	1					
33	8072891	ブラケット	BRACKET	1					
34	J051250	ボルト;セムス	BOLT;SEMS	2					

低压配管 LOW PRESSURE PIPING

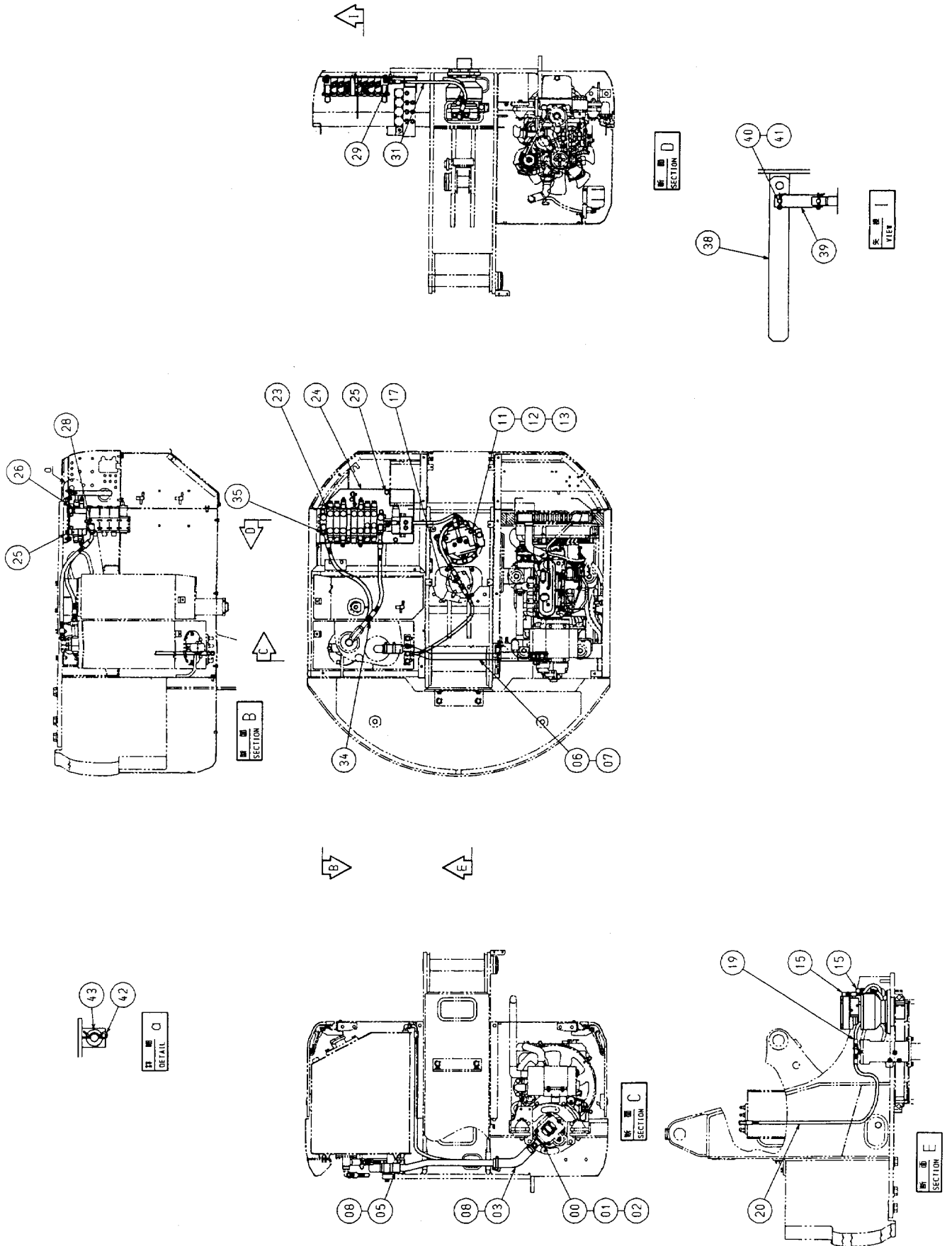

低圧配管
LOW PRESSURE PIPING

000101-

符号 ITEM	部品番号 PART NO.	部 品 名	PART NAME	数量 Q' TY	サービス コード S. C	適用号機 SERIAL NO.	互 換 性 I CA	代 替 部 品 REPLACEABLE PART	
								部品番号 PART NO.	数量 Q' TY
00	8077470	パイプ;サクション	PIPE;SUCTION	1					
01	A810040	O-リング	O-RING	1					
02	J771020	ボルト;ソケット	BOLT;SOCKET	4					
03	3087139	ホース;ラバー	HOSE;RUBBER	1					
05	4037891	ホース	HOSE	1					
06	8072871	パイプ	PIPE	1					
07	J051030	ボルト;セムス	BOLT;SEMS	1					
08	4011675	クランプ;ホース	CLAMP;HOSE	4					
11	4331677	モータ;オイル	MOTOR;OIL	1	H				
12	J971235	ボルト	BOLT	6					
13	J254012	ワッシャ	WASHER	6					
15	4154671	エルボ;S	ELBOW;S	2					
15A	4509180	O-リング	O-RING	1					
17	4278875	チー;S	TEE;S	1					
17A	R26448R	O-リング	O-RING	1					
19	4409708	ホース	HOSE	1					
20	4409707	ホース	HOSE	1					
23	4445205	バルブ;コントロール	VALVE;CONTROL	1	H				
24	8072876	ブラケット	BRACKET	1					
25	J051025	ボルト;セムス	BOLT;SEMS	6					
26	J051035	ボルト;セムス	BOLT;SEMS	2					
28	4154672	エルボ;S	ELBOW;S	2					
28A	4506418	O-リング	O-RING	1					
29	4200466	アダプタ;S	ADAPTER;S	1					
29A	4509180	O-リング	O-RING	1					
31	4409711	ホース	HOSE	1					
34	4394212	ホース	HOSE	1					
35	4409710	ホース	HOSE	1					
38	9750600	レバー	LEVER	1					
39	4403945	リンク	LINK	1					
40	4279607	ピン	PIN	2					
41	4365839	ピン;ロック	PIN;LOCK	2					
42	4022698	ピン;ロック	PIN;LOCK	1					
43	J253110	ワッシャ;プレーン	WASHER;PLANE	1					

メイン配管(1) MAIN PIPING (1)

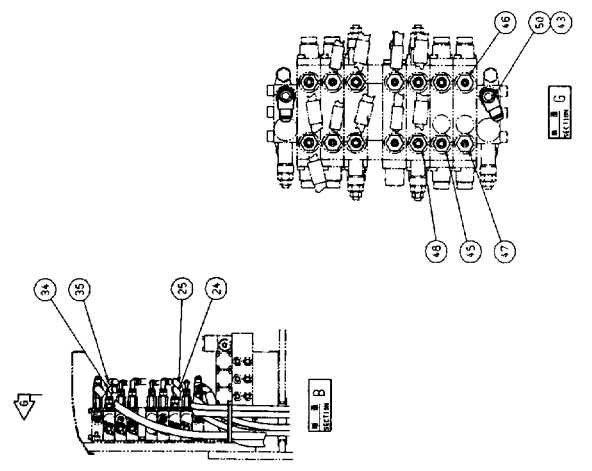
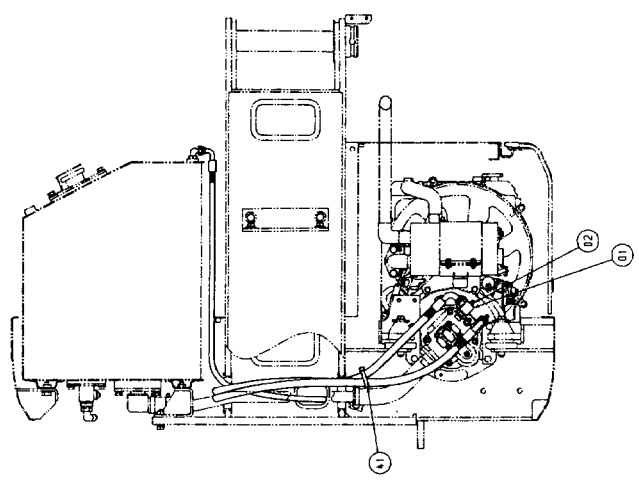
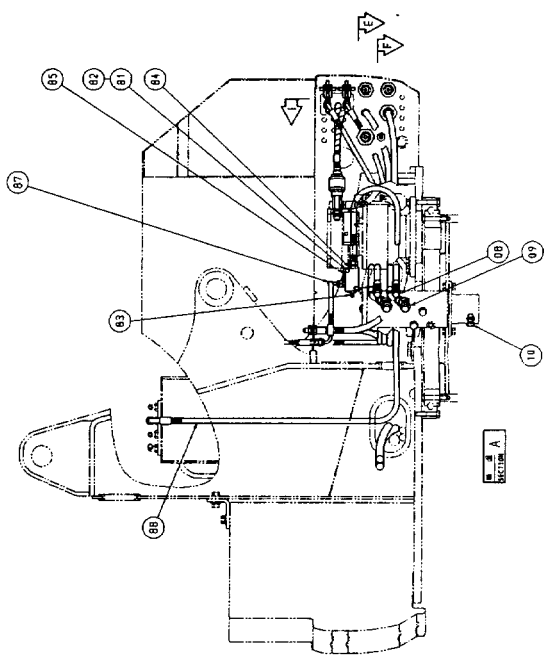
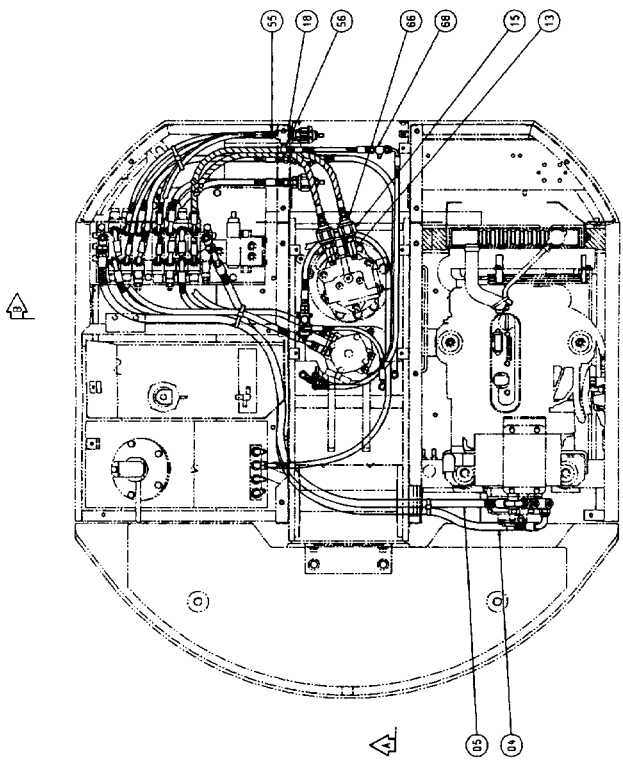
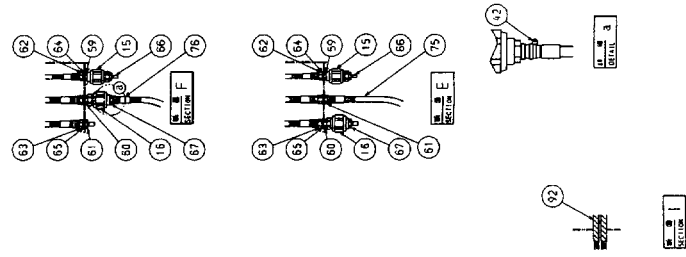
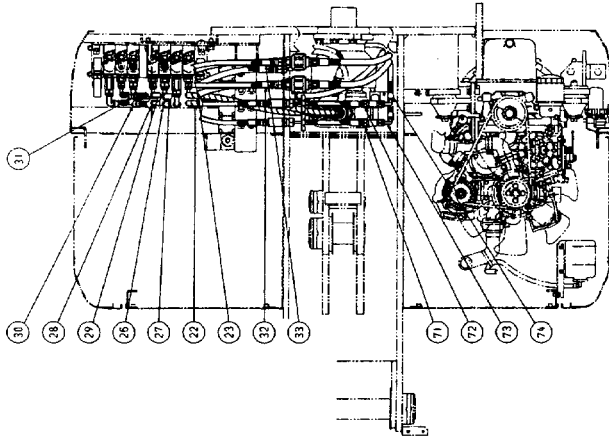

メイン配管 (1)
MAIN PIPING (1)

000101-

符号 ITEM	部品番号 PART NO.	部 品 名	PART NAME	数量 Q' TY	サービス コード S. C	適用号機 SERIAL NO.	互換性 ICA	代替部品 REPLACEABLE PART	
								部品番号 PART NO.	数量 Q' TY
01	4278671	チー;S	TEE;S	2					
01A	4506418	・O-リング	・O-RING	1					
02	94-2022	プラグ	PLUG	2					
04	4409807	ホース	HOSE	1					
05	4409808	ホース	HOSE	1					
08	4209765	アダプタ;S	ADAPTER;S	2					
08A	U10778U	・O-リング	・O-RING	1					
09	4279249	エルボ;S	ELBOW;S	2					
09A	U10778U	・O-リング	・O-RING	1					
10	4174545	プラグ	PLUG	4					
10A	R26448R	・O-リング	・O-RING	1					
13	4411048	アダプタ;S	ADAPTER;S	2					
13A	4509180	・O-リング	・O-RING	1					
13B	957366	・O-リング	・O-RING	1					
15	4403886	バルブ;スロリターン	VALVE;SLOWRETUR	4					
16	4403887	バルブ;スロリターン	VALVE;SLOWRETUR	2					
18	4403888	バルブ;ストップ	VALVE;STOP	2					
22	4409749	ホース	HOSE	1					
23	4409750	ホース	HOSE	1					
24	4409790	ホース	HOSE	1					
25	4409791	ホース	HOSE	1					
26	4409792	ホース	HOSE	1					
27	4409793	ホース	HOSE	1					
28	4409751	ホース	HOSE	1					
29	4409752	ホース	HOSE	1					
30	4409794	ホース	HOSE	1					
31	4409795	ホース	HOSE	1					
32	4409753	ホース	HOSE	1					
33	4409754	ホース	HOSE	1					
34	4409796	ホース	HOSE	1					
35	4409797	ホース	HOSE	1					
41	4121859	クリップ;バンド	CLIP;BAND	15					
42	4326365	クリップ;バンド	CLIP;BAND	14					
43	4214603	アダプタ;S	ADAPTER;S	2					
43A	4509180	・O-リング	・O-RING	1					
45	4200466	アダプタ;S	ADAPTER;S	4					
45A	4509180	・O-リング	・O-RING	1					
46	4200468	アダプタ;S	ADAPTER;S	3					
46A	4509180	・O-リング	・O-RING	1					
47	4276964	アダプタ;S	ADAPTER;S	3					

メイン配管(1) MAIN PIPING (1)

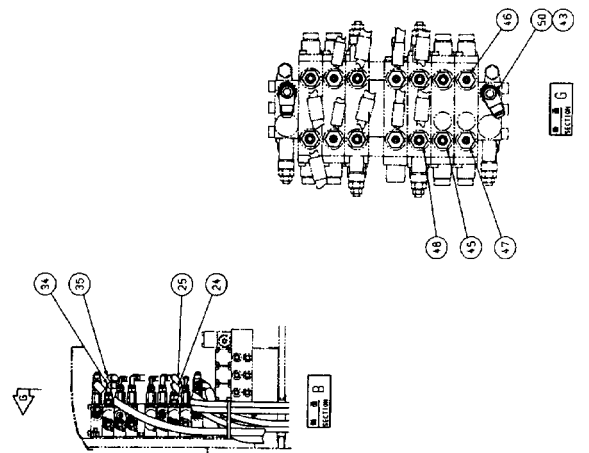
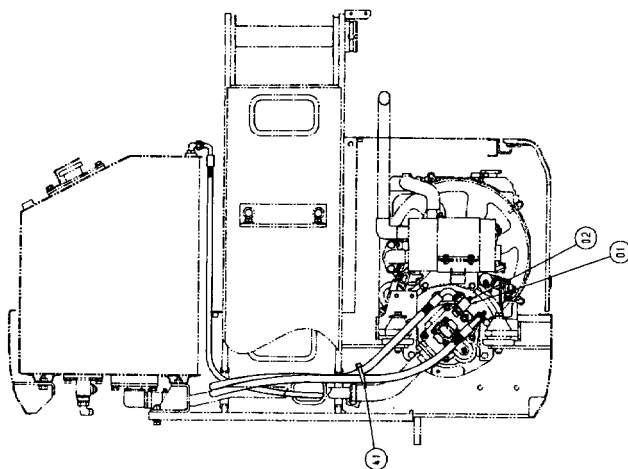
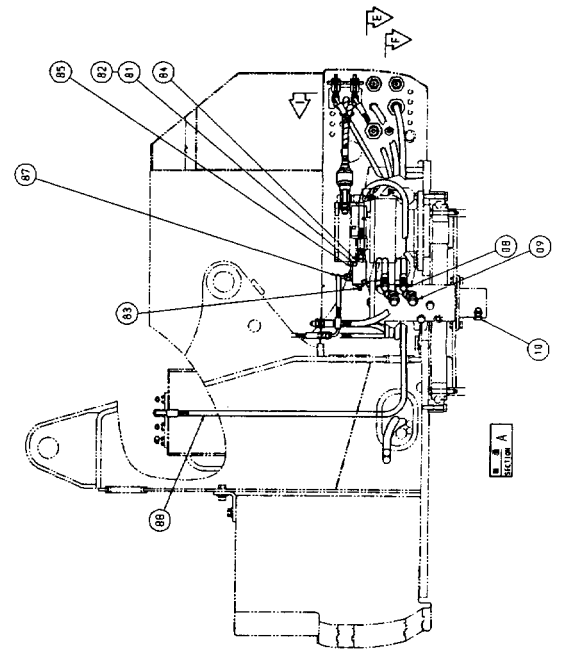
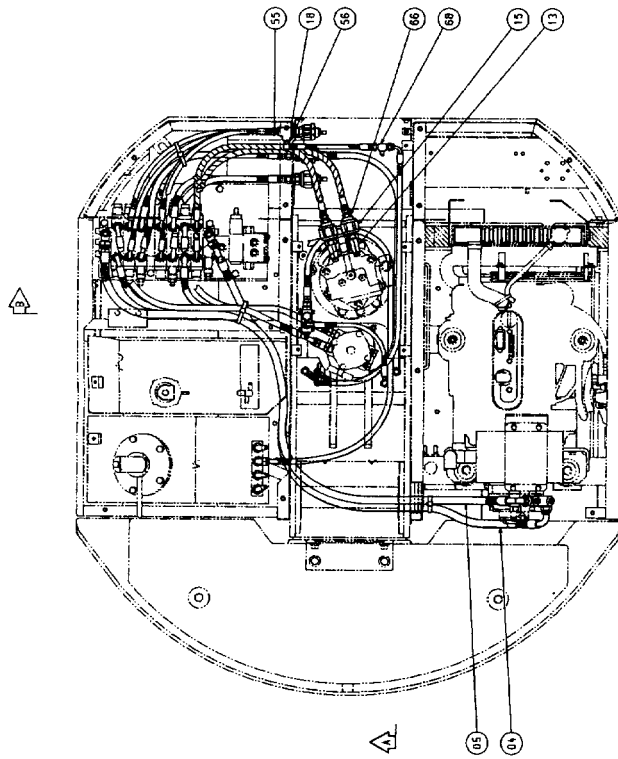
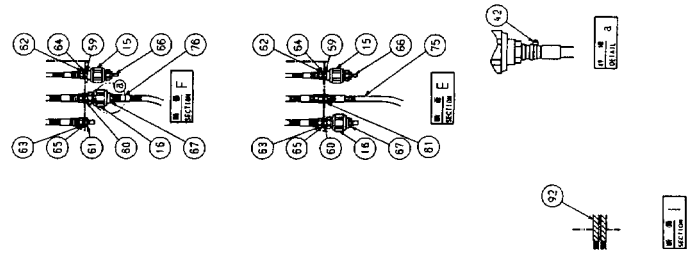
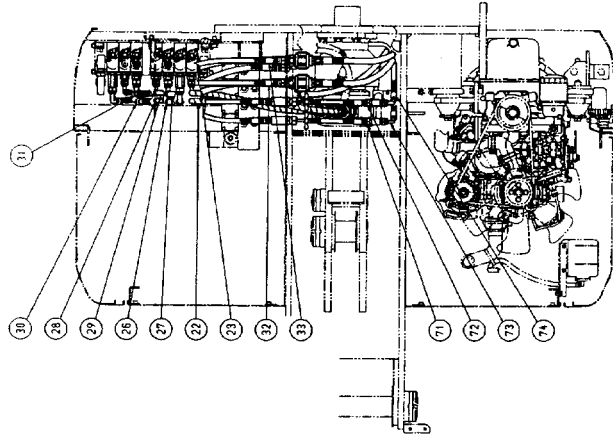

メイン配管 (1)
MAIN PIPING (1)

000101-

符号 ITEM	部品番号 PART NO.	部 品 名	PART NAME	数量 Q' TY	サービス コード S. C	適用号機 SERIAL NO.	互 換 性 I CA	代 替 部 品 REPLACEABLE PART	
								部品番号 PART NO.	数量 Q' TY
47A	4509180	・O-リング	・O-RING	1					
48	4276965	アダプタ;S	ADAPTER;S	4					
48A	4509180	・O-リング	・O-RING	1					
50	4402417	チー;S	TEE;S	2					
50A	4509180	・O-リング	・O-RING	1					
55	4409742	アダプタ;S	ADAPTER;S	2					
56	4409743	エルボ;S	ELBOW;S	2					
59	4403976	アダプタ;S	ADAPTER;S	2					
59A	957366	・O-リング	・O-RING	1					
60	4403975	アダプタ;S	ADAPTER;S	2					
60A	4509180	・O-リング	・O-RING	1					
61	4409740	アダプタ;S	ADAPTER;S	2					
62	J950012	ナット	NUT	2					
63	J950014	ナット	NUT	4					
64	A590912	ワッシャ;スプリング	WASHER;SPRING	2					
65	A590914	ワッシャ;スプリング	WASHER;SPRING	4					
66	4405667	アダプタ;S	ADAPTER;S	4					
67	4409738	アダプタ;S	ADAPTER;S	2					
68	4403930	チー;S	TEE;S	2					
71	4409755	ホース	HOSE	1					
72	4409756	ホース	HOSE	1					
73	4409757	ホース	HOSE	1					
74	4409758	ホース	HOSE	1					
75	4435705	ホース	HOSE	1					
76	4409799	ホース	HOSE	1					
81	3067035	マニホールド	MANIFOLD	1					
82	J080640	ボルト;セムス	BOLT;SEMS	2					
83	4200465	アダプタ;S	ADAPTER;S	2					
84	4200466	アダプタ;S	ADAPTER;S	1					
85	4093624	プラグ	PLUG	1					
87	4409761	ホース	HOSE	1					
88	4409800	ホース	HOSE	1					
90	+++++	メインパイプ (2) <詳細は別ページ参照>	MAIN;PIPING (2) <for details: see separate page>	1					
92	4327293	プロテクタ	PROTECTOR	2					

メイン配管(2) MAIN PIPING (2)

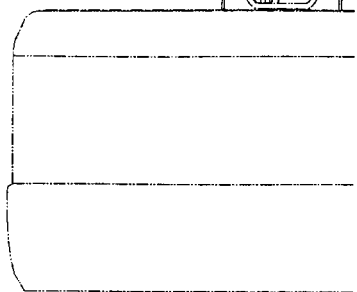
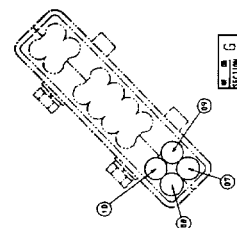
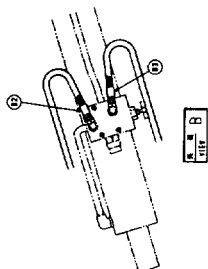
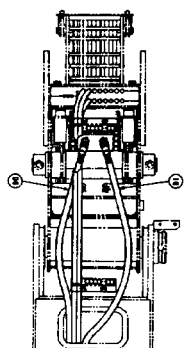
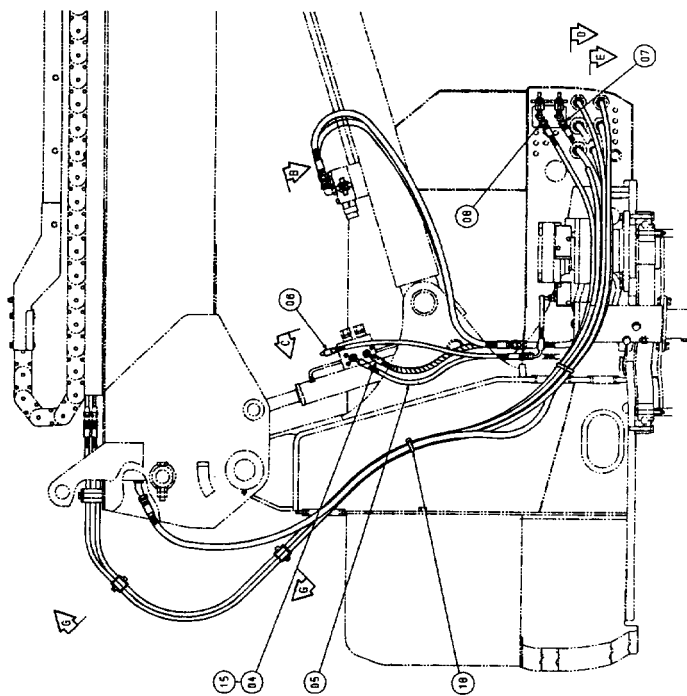
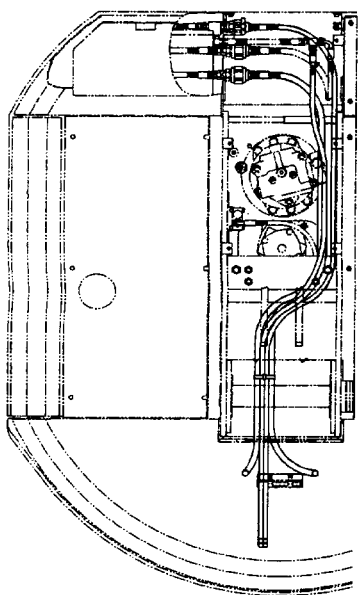
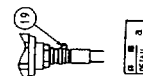
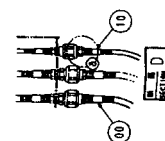
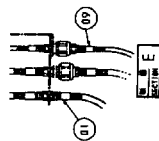
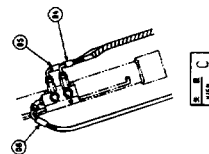
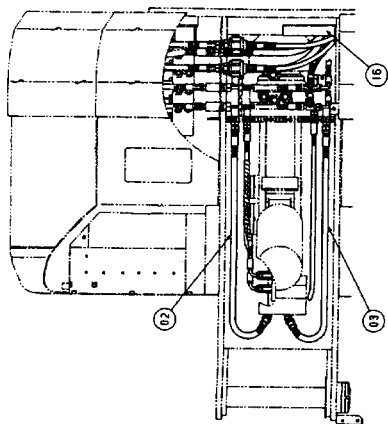

ポンプ配管 PUMP PIPING

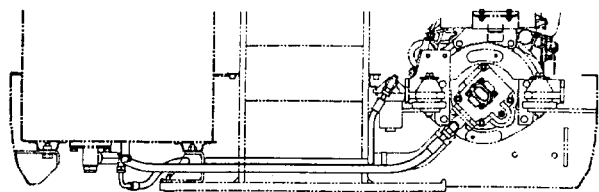
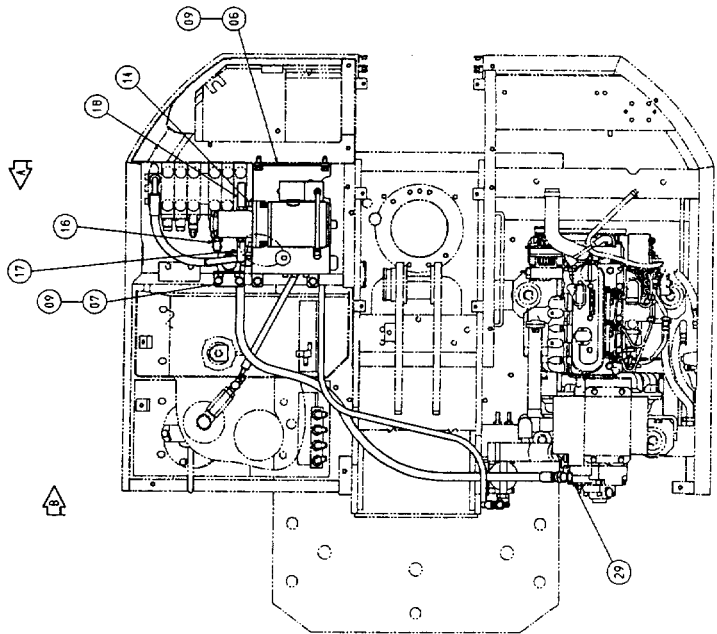
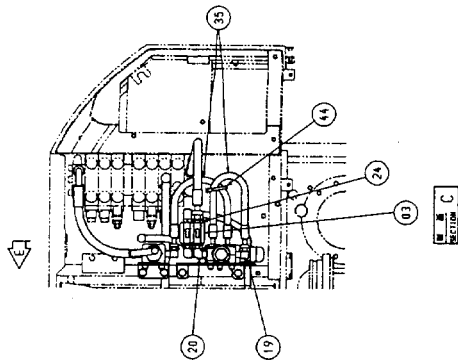
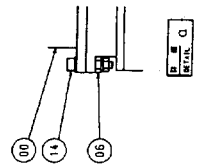
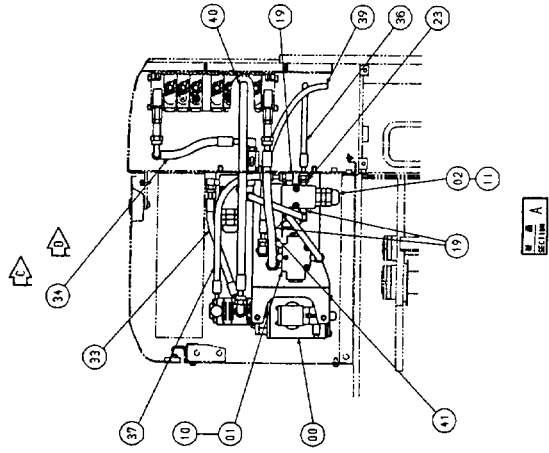
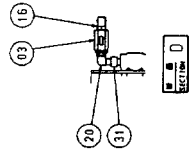
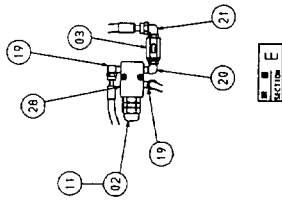

ポンプ配管
PUMP PIPING

000101-

符号 ITEM	部品番号 PART NO.	部 品 名	PART NAME	数量 Q' TY	サービス コード S. C	適用号機 SERIAL NO.	互 換 性 ICA	代 替 部 品 REPLACEABLE PART	
								部品番号 PART NO.	数量 Q' TY
00	4424777	ポンプ	PUMP	1					
01	4428577	バルブ;ディバイダ	VALVE; DIVIDER	1					
02	4086376	バルブ;リリーフ	VALVE; RELIEF	2					
03	4404795	バルブ;チェック	VALVE; CHECK	3					
06	8078180	カバー;ポンプ	COVER; PUMP	1					
07	9753293	ブラケット	BRACKET	1					
09	J021030	ボルト;セムス	BOLT; SEMS	6					
10	J770645	ボルト;ソケット	BOLT; SOCKET	3					
11	J770860	ボルト;ソケット	BOLT; SOCKET	4					
14	J780840	ボルト;ソケット	BOLT; SOCKET	2					
16	4154671	エルボ;S	ELBOW; S	2					
16A	4509180	・O-リング	・O-RING	1					
17	4277650	エルボ;S	ELBOW; S	1					
17A	4509180	・O-リング	・O-RING	1					
18	4217342	エルボ;S	ELBOW; S	1					
18A	4506418	・O-リング	・O-RING	1					
19	4154657	エルボ;S	ELBOW; S	6					
20	4174586	エルボ;S	ELBOW; S	3					
20A	4509180	・O-リング	・O-RING	1					
21	4219345	エルボ;S	ELBOW; S	1					
21A	4509180	・O-リング	・O-RING	1					
23	4154652	アダプタ;S	ADAPTER; S	1					
24	4221290	アダプタ;S	ADAPTER; S	1					
24A	4509180	・O-リング	・O-RING	1					
28	94-2012	プラグ	PLUG	1					
29	4200315	エルボ;S	ELBOW; S	1					
31	4156947	アダプタ	ADAPTER	1					
33	4418488	ホース	HOSE	1					
34	4344606	ホース	HOSE	1					
35	4418490	ホース	HOSE	2					
36	4349061	ホース	HOSE	1					
37	4359280	ホース	HOSE	1					
39	4316007	ホース	HOSE	1					
40	4311415	ホース	HOSE	1					
41	4305256	ホース	HOSE	1					
44	4055312	クリップ;バンド	CLIP; BAND	1					

エンジンコントロール ENGINE CONTROL

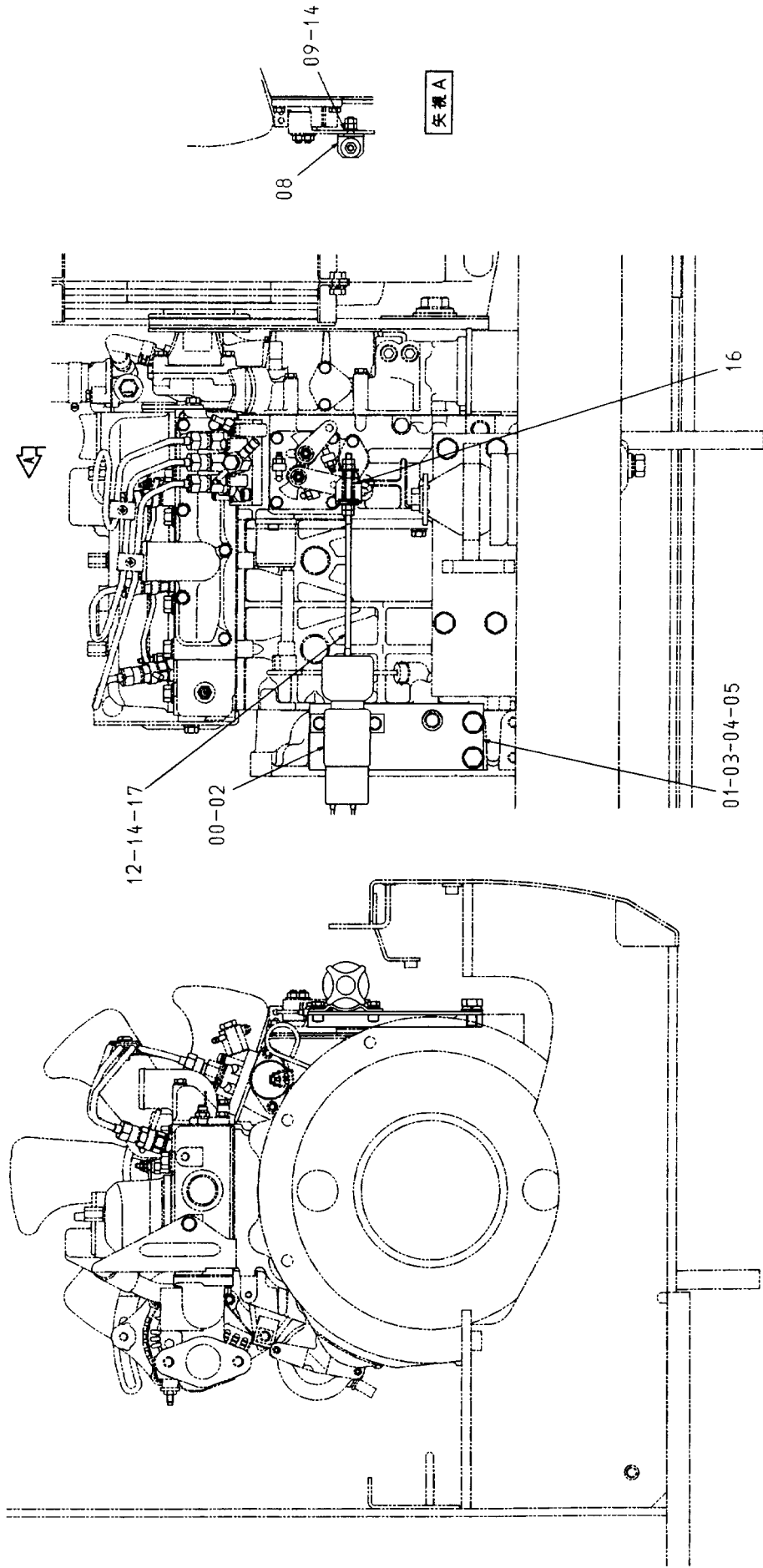

パイロット配管(1) PILOT PIPING (1)

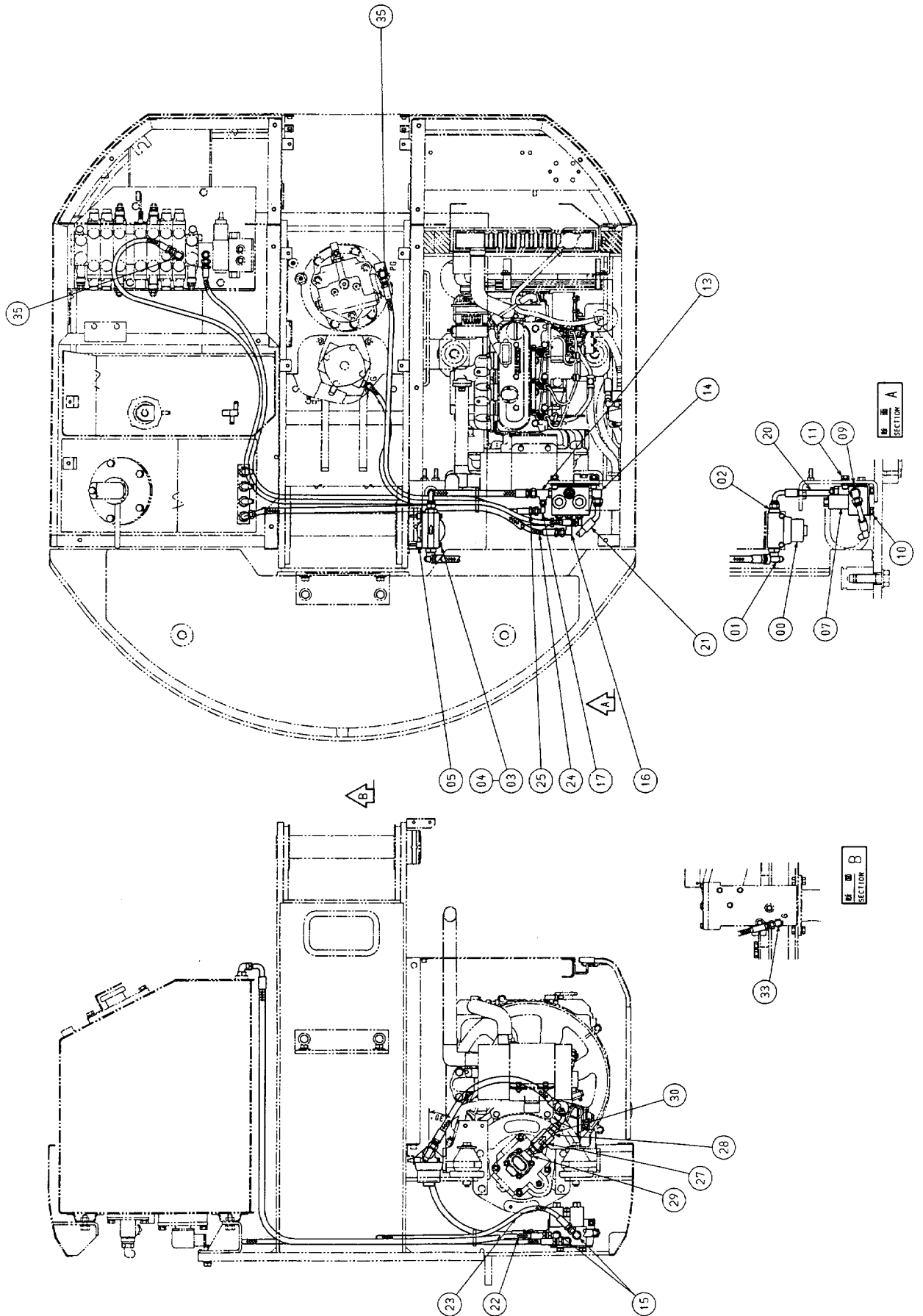

パイロット配管 (1)
PILOT PIPING (1)

000101-

符号 ITEM	部品番号 PART NO.	部 品 名	PART NAME	数量 Q' TY	サービス コード S. C	適用号機 SERIAL NO.	互 換 性 I C A	代 替 部 品 REPLACEABLE PART	
								部品番号 PART NO.	数量 Q' TY
00	4272379	フィルタ;オイル	FILTER;OIL	1					
00A	4294130	・エレメント (O-リング付)	・ELEMENT (WITH O-RING)	1					
00B	4294129	・エレメント	・ELEMENT	1					
01	4208912	チー;S	TEE;S	1					
01A	4506418	・O-リング	・O-RING	1					
02	4200469	アダプタ;S	ADAPTER;S	1					
02A	4506418	・O-リング	・O-RING	1					
03	J960680	ボルト	BOLT	2					
04	J252106	ワッシャ;スプリング	WASHER;SPRING	2					
05	4277425	スペーサ	SPACER	2					
07	4415398	バルブ;ソレノイド	VALVE;SOLENOID	1	H				
09	8072879	ブラケット	BRACKET	1					
10	J041025	ボルト;セムス	BOLT;SEMS	2					
11	J051030	ボルト;セムス	BOLT;SEMS	2					
13	4246385	チー;S	TEE;S	1					
13A	4509180	・O-リング	・O-RING	1					
14	4154671	エルボ;S	ELBOW;S	1					
14A	4509180	・O-リング	・O-RING	1					
15	4154670	エルボ;S	ELBOW;S	2					
15A	957366	・O-リング	・O-RING	1					
16	4279119	エルボ;S	ELBOW;S	1					
16A	957366	・O-リング	・O-RING	1					
17	4346096	ユニオン;S	UNION;S	1					
20	4409801	ホース	HOSE	1					
21	4409802	ホース	HOSE	1					
22	4409762	ホース	HOSE	1					
23	4409763	ホース	HOSE	1					
24	4409764	ホース	HOSE	1					
25	4409765	ホース	HOSE	1					
27	4404795	バルブ;チエック	VALVE;CHECK	1					
28	4200466	アダプタ;S	ADAPTER;S	1					
28A	4509180	・O-リング	・O-RING	1					
29	4198472	アダプタ;S	ADAPTER;S	1					
29A	4509180	・O-リング	・O-RING	2					
30	4213401	ホース	HOSE	1					
33	4277653	エルボ;S	ELBOW;S	1					
33A	R26448R	・O-リング	・O-RING	1					
35	4154670	エルボ;S	ELBOW;S	2					
35A	957366	・O-リング	・O-RING	1					

パイロット配管(2) PILOT PIPING (2)

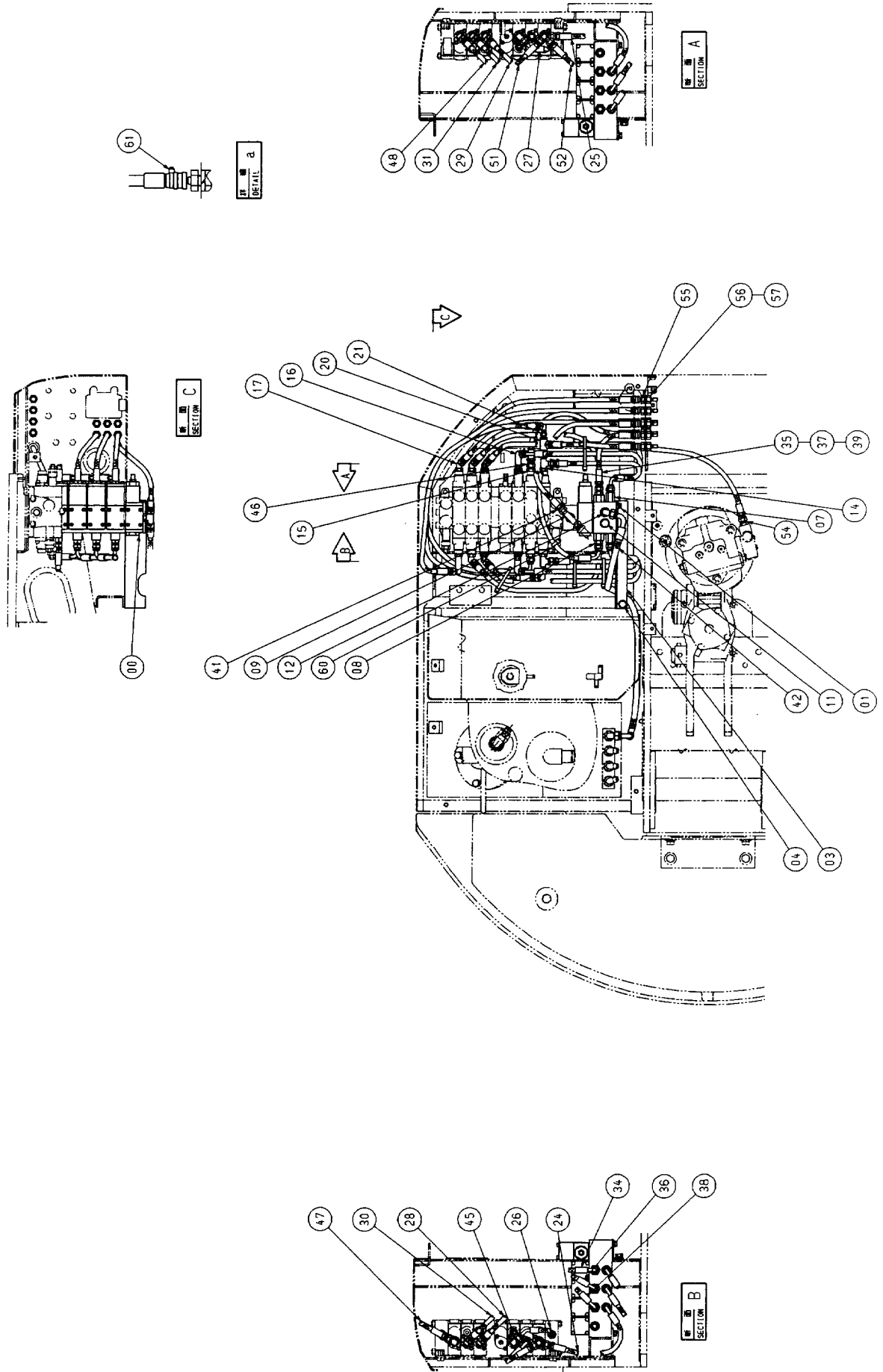

パイロット配管 (2)
PILOT PIPING (2)

000101-

符号 ITEM	部品番号 PART NO.	部 品 名	PART NAME	数量 Q' TY	サービス コード S. C	適用号機 SERIAL NO.	互 換 性 I C A	代 替 部 品 REPLACEABLE PART	
								部品番号	数量
								PART NO.	Q' TY
00	4403885	ブ ロック	BLOCK	1					
01	J050820	ボ ルト;セムス	BOLT;SEMS	4					
03	4427409	ブ ラケット	BRACKET	1					
04	J051025	ボ ルト;セムス	BOLT;SEMS	1					
07	4270517	アダ プタ;S	ADAPTER;S	8					
07A	957366	・O-リング	・O-RING	1					
08	4200465	アダ プタ;S	ADAPTER;S	6					
08A	957366	・O-リング	・O-RING	1					
09	4217432	チー;S	TEE;S	1					
09A	957366	・O-リング	・O-RING	1					
11	4093624	プ ラグ	PLUG	1					
11A	957366	・O-リング	・O-RING	1					
12	4156434	エルボ ;S	ELBOW;S	1					
12A	957366	・O-リング	・O-RING	1					
14	4203171	チー;S	TEE;S	2					
14A	957366	・O-リング	・O-RING	1					
15	4200465	アダ プタ;S	ADAPTER;S	2					
15A	957366	・O-リング	・O-RING	1					
16	4279119	エルボ ;S	ELBOW;S	3					
16A	957366	・O-リング	・O-RING	1					
17	4193826	エルボ ;S	ELBOW;S	5					
17A	957366	・O-リング	・O-RING	1					
20	4403946	バ ルブ ;シャトル	VALVE;SHUTTLE	1					
21	4346096	ユニオン;S	UNION;S	2					
24	4409766	ホース	HOSE	1					
25	4409767	ホース	HOSE	1					
26	4409768	ホース	HOSE	1					
27	4409769	ホース	HOSE	1					
28	4409770	ホース	HOSE	1					
29	4409771	ホース	HOSE	1					
30	4409772	ホース	HOSE	1					
31	4409773	ホース	HOSE	1					
34	4409774	ホース	HOSE	1					
35	4409775	ホース	HOSE	1					
36	4409776	ホース	HOSE	1					
37	4409777	ホース	HOSE	1					
38	4409778	ホース	HOSE	1					
39	4409779	ホース	HOSE	1					
41	4409780	ホース	HOSE	1					
42	4409804	ホース	HOSE	1					

パイロット配管 (2) PILOT PIPING (2)

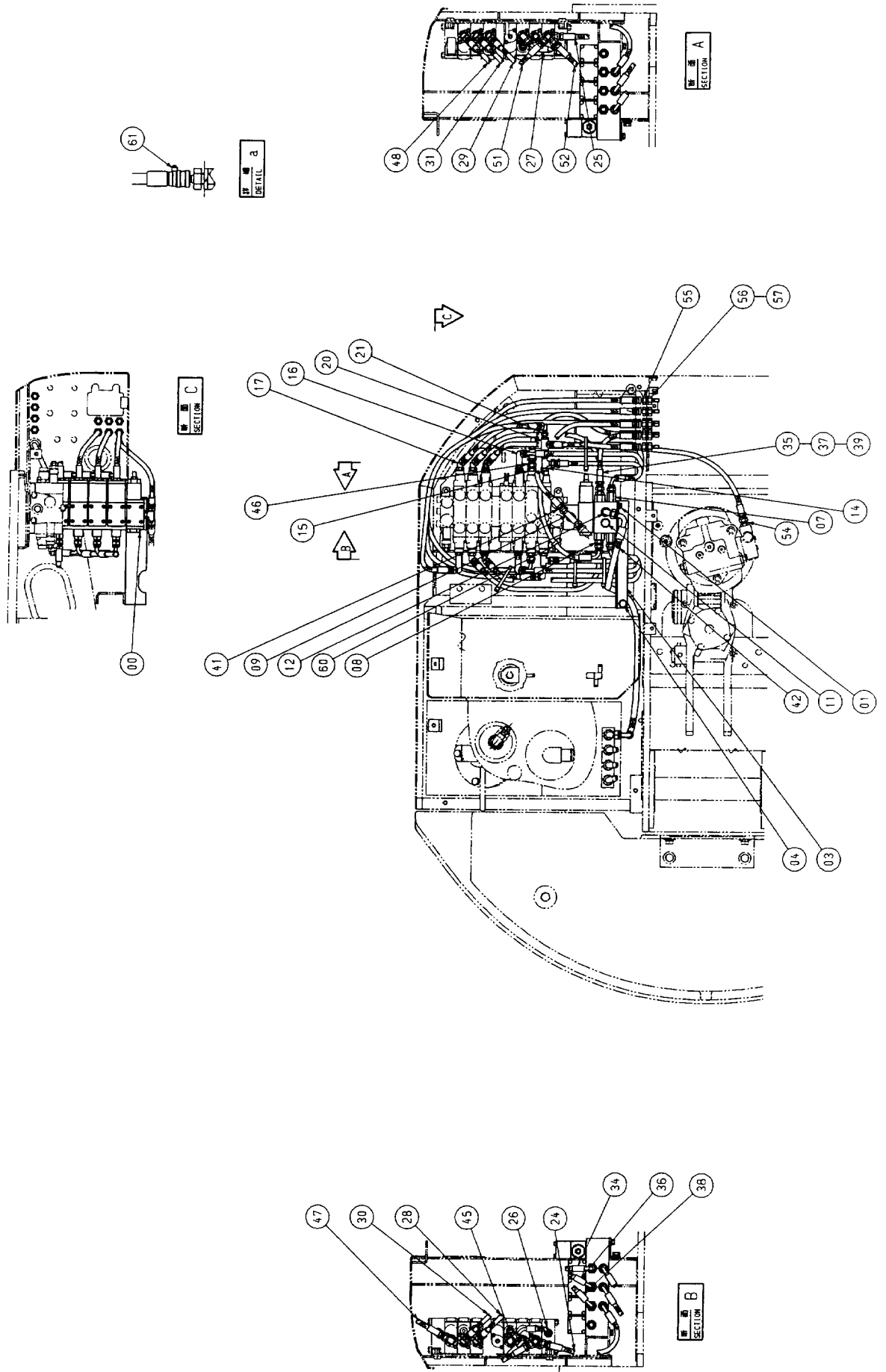

パイロット配管 (2)
PILOT PIPING (2)

000101-

符号 ITEM	部品番号 PART NO.	部 品 名	PART NAME	数量 Q' TY	サービス コード S. C	適用号機 SERIAL NO.	互 換 性 I C A	代 替 部 品 REPLACEABLE PART	
								部品番号 PART NO.	数量 Q' TY
45	4409781	ホース	HOSE	1					
46	4409782	ホース	HOSE	1					
47	4409783	ホース	HOSE	1					
48	4409784	ホース	HOSE	1					
51	4409785	ホース	HOSE	1					
52	4409786	ホース	HOSE	1					
54	4200465	アダプタ;S	ADAPTER;S	1					
54A	957366	O-リング	O-RING	1					
55	4409739	アダプタ;S	ADAPTER;S	11					
56	J950012	ナット	NUT	11					
57	A590912	ワッシャ;スプリング	WASHER;SPRING	11					
60	4055312	クリップ;バンド	CLIP;BAND	5					
61	4326365	クリップ;バンド	CLIP;BAND	11					

パイロット配管 (3) PILOT PIPING (3)

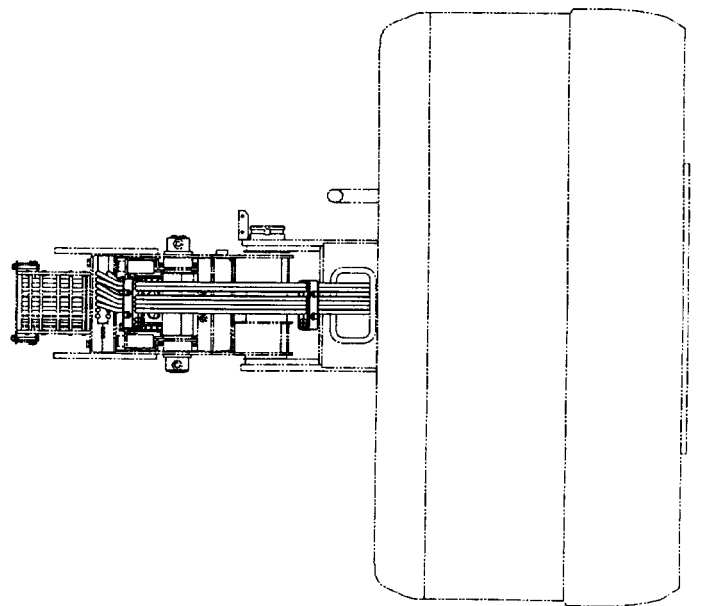
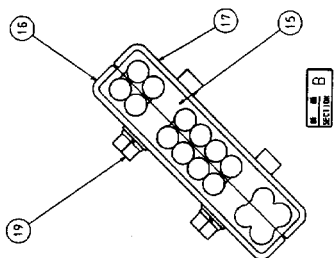
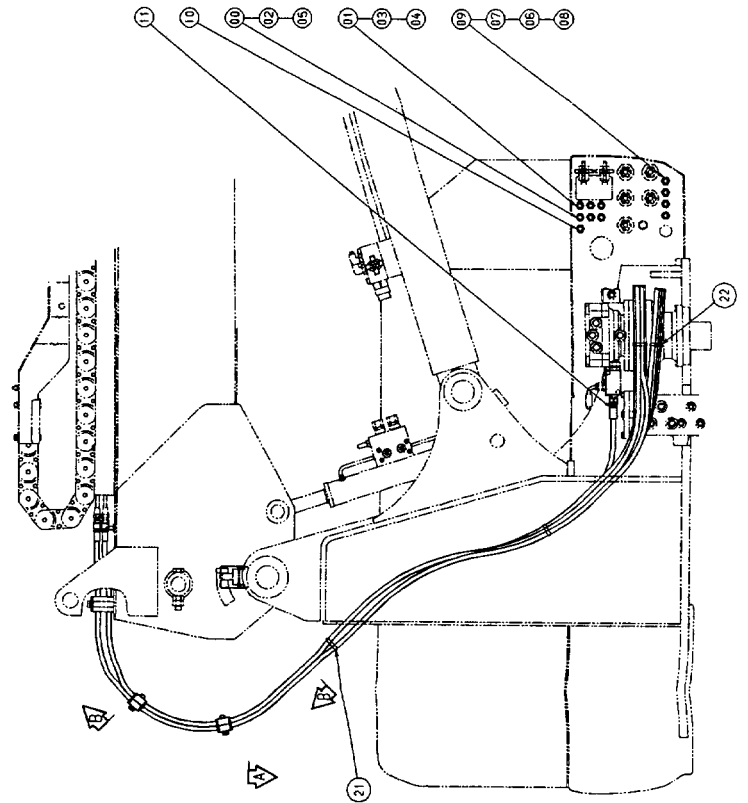
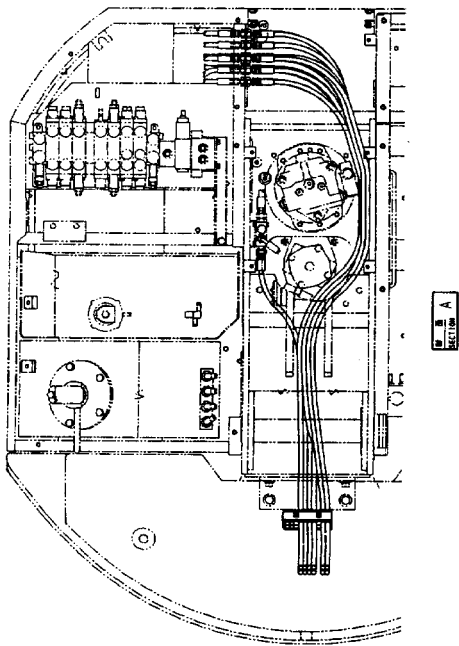
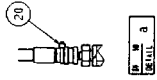

パイロット配管 (3)
PILOT PIPING (3)

000101-

符号 ITEM	部品番号 PART NO.	部 品 名	PART NAME	数量 Q' TY	サービス コード S. C	適用号機 SERIAL NO.	互 換 性 I C A	代 替 部 品 REPLACEABLE PART	
								部品番号 PART NO.	数量 Q' TY
00	4409874	ホース	HOSE	1					
01	4409875	ホース	HOSE	1					
02	4409876	ホース	HOSE	1					
03	4409877	ホース	HOSE	1					
04	4409878	ホース	HOSE	1					
05	4409879	ホース	HOSE	1					
06	4409880	ホース	HOSE	1					
07	4409881	ホース	HOSE	1					
08	4409882	ホース	HOSE	1					
09	4409883	ホース	HOSE	1					
10	4409884	ホース	HOSE	1					
11	4409885	ホース	HOSE	1					
15	4409867	ブッシュ ; ラバー	BUSHING; RUBBER	4					
16	4409869	クランプ	CLAMP	2					
17	9750623	クランプ	CLAMP	2					
19	J090845	ボルト ; セムス	BOLT; SEMS	4					
20	4326365	クリップ ; バンド	CLIP; BAND	23					
21	4415732	クリップ ; バンド	CLIP; BAND	2					
22	4055312	クリップ ; バンド	CLIP; BAND	11					

電気部品(上部旋回体) ELECTRIC PARTS (UPPERSTRUCTURE)

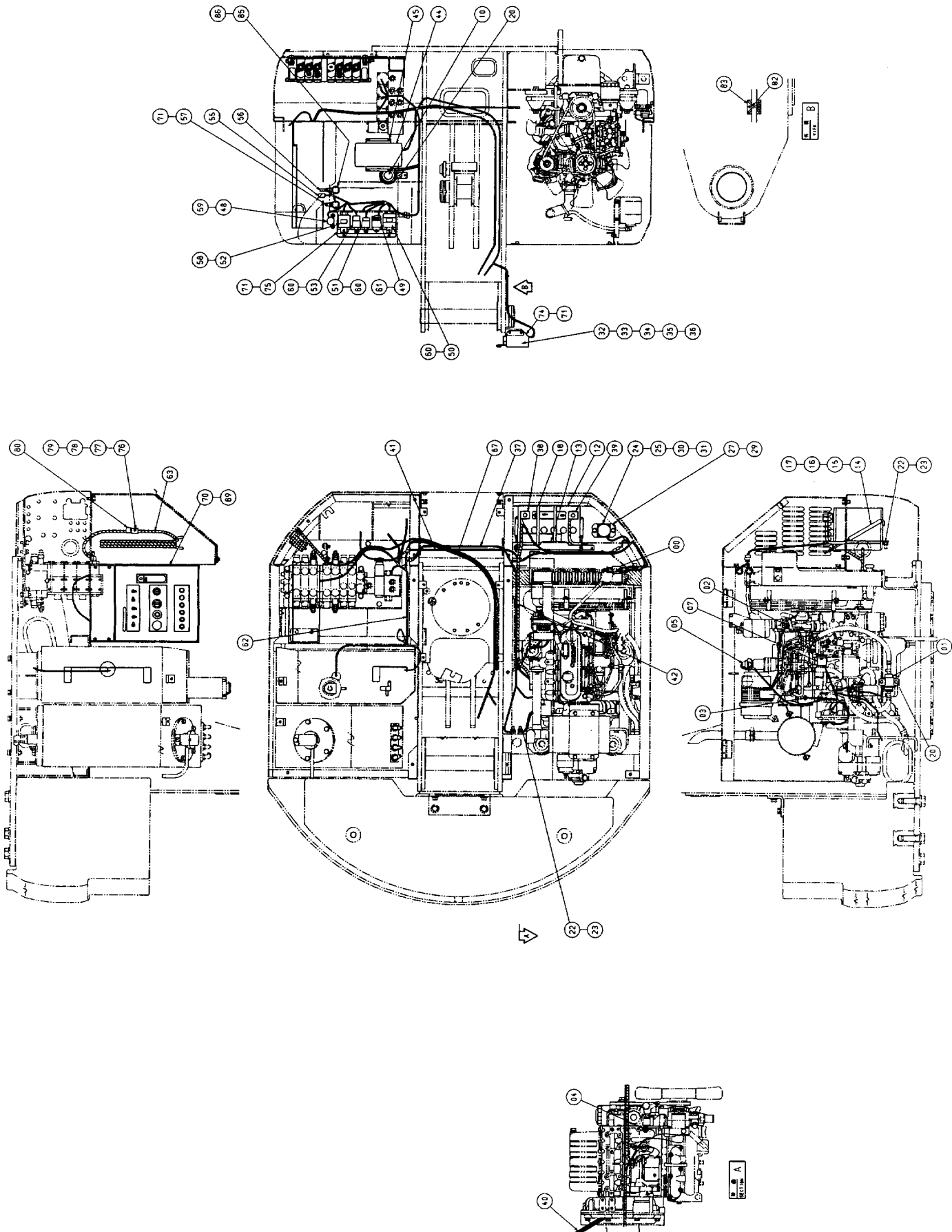

電気部品 (上部旋回体)
ELECTRIC PARTS (UPPERSTRUCTURE)

000101-

符号 ITEM	部品番号 PART NO.	部 品 名	PART NAME	数量 Q' TY	サービス コード S. C	適用号機 SERIAL NO.	互 換 性 I C A	代 替 部 品 REPLACEABLE PART	
								部品番号 PART NO.	数量 Q' TY
00	4331898	ヒューズ・リンク	FUSIBLE-LINK	2					
01	4340286	ポンプ; フェイル	PUMP	1					
02	4369266	スイッチ; サモ	SWITCH; THERMO	1					
03	4331940	ユニット; サモ	UNIT; THERMO	1					
04	4331942	スイッチ; プレッシュ	SWITCH; PRES.	1					
05	4224238	インジケータ	INDICATOR	1					
07	4405440	ソレノイド	SOLENOID	1					
10	4278110	ホーン	HORN	1					
12	4392984	バッテリー	BATTERY	1					
13	4279716	ブラケット	BRACKET	1					
14	4279717	ボルト	BOLT	2					
15	J231106	ナット	NUT	4					
16	J253106	ワッシャ; フレーン	WASHER; PLANE	2					
17	4289704	チューブ	TUBE	2					
18	4349409	ベルト	BELT	2					
20	J090616	ボルト; セムス	BOLT; SEMS	3					
22	J231210	ナット	NUT	3					
23	J252210	ワッシャ; スプリング	WASHER; SPRING	3					
24	4432397	スイッチ	SWITCH	1					
25	J680416	スクリュー; セムス	SCREW; SEMS	4					
27	4403938	プレート	PLATE	1					
29	J050820	ボルト; セムス	BOLT; SEMS	2					
30	J231104	ナット	NUT	4					
31	A590104	ワッシャ; フレーン	WASHER; PLANE	4					
32	4445841	スイッチ; リミット	SWITCH; LIMIT	1					
33	9755779	ブラケット	BRACKET	1					
34	M500403	ナット	NUT	2					
35	A590104	ワッシャ; フレーン	WASHER; PLANE	2					
36	J780435	ボルト; ソケット	BOLT; SOCKET	2					
37	2045757	ハーネス; ワイヤ	HARNESS; WIRE	1					
38	4436259	ケーブル	CABLE	1					
39	4424883	ケーブル	CABLE	1					
40	4225072	ケーブル	CABLE	1					
41	4427407	ケーブル	CABLE	1					
42	4055312	クリップ; バンド	CLIP; BAND	12					
44	4404921	パネル; ゲージ	PANEL; GAUGE	1					
45	J680414	スクリュー; セムス	SCREW; SEMS	4					
48	4279591	ブザー	BUZZER	1					
49	4331938	タイマ; グロー	TIMER; GROW	1					
50	4331936	リレー; セフティ	RELAY; SAFETY	1					

電気部品(上部旋回体) ELECTRIC PARTS (UPPERSTRUCTURE)

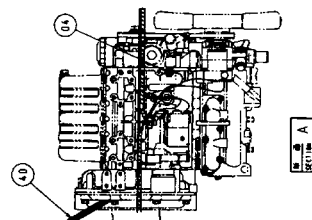
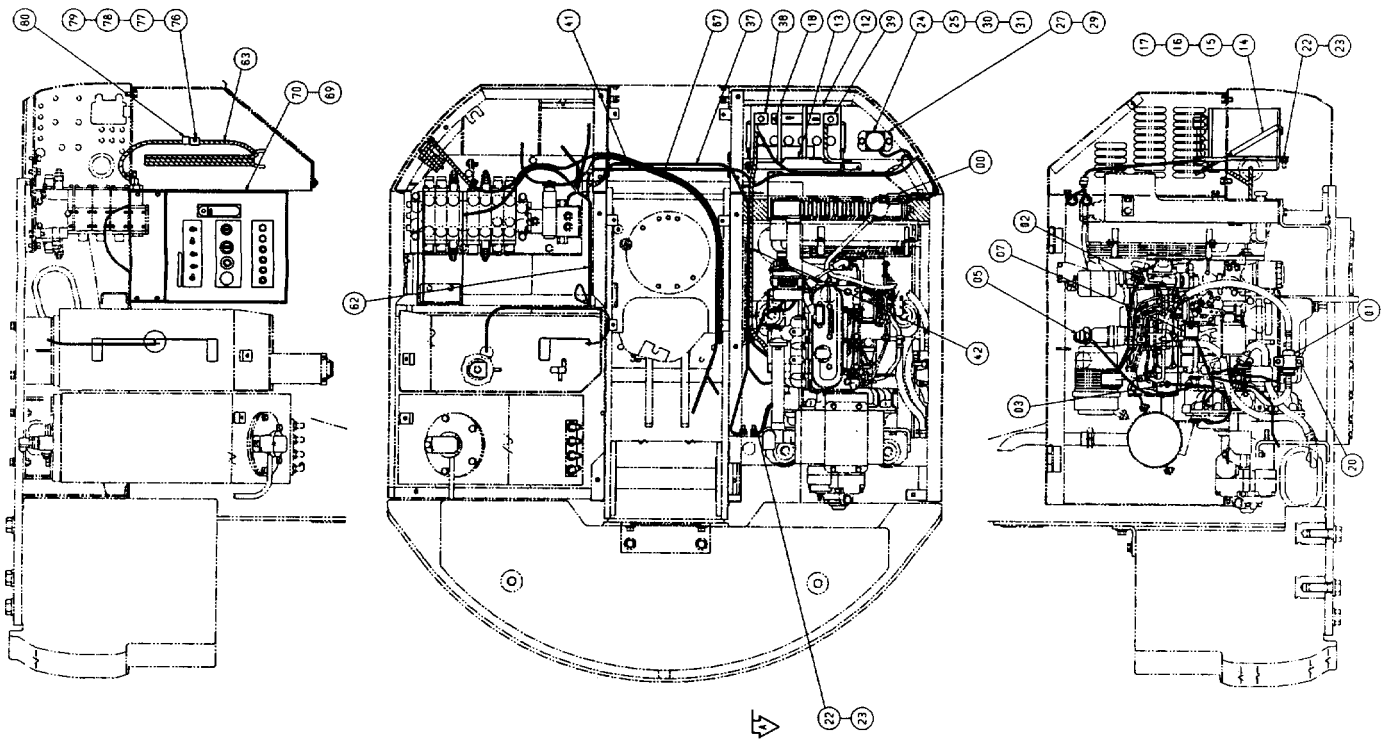
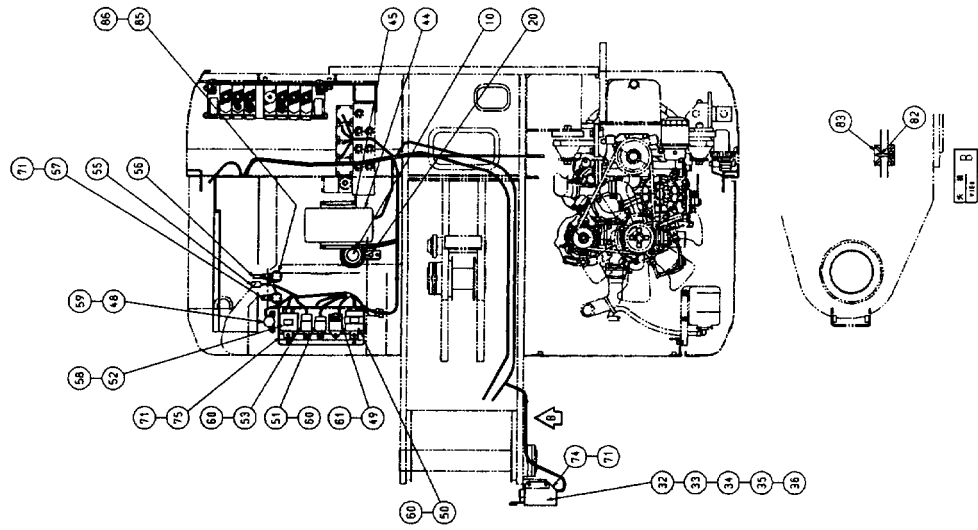

電気部品 (上部旋回体)
ELECTRIC PARTS (UPPERSTRUCTURE)

000101-

符号 ITEM	部品番号 PART NO.	部 品 名	PART NAME	数量 Q' TY	サービス コード S. C	適用号機 SERIAL NO.	互 換 性 I C A	代 替 部 品 REPLACEABLE PART	
								部品番号 PART NO.	数量 Q' TY
51	4331937	リレー	RELAY	1					
52	4254377	ユニット;タイマ	UNIT;TIMER	1					
53	4330652	リレー	RELAY	1					
55	4281141	ユニット;ダイオード	UNIT;DIODE	1					
56	4192489	ダイオード	DIODE	1					
57	4404844	ブザー	BUZZER	1					
58	J680620	スクリュ;セムス	SCREW;SEMS	1					
59	J680512	スクリュ;セムス	SCREW;SEMS	2					
60	J680612	スクリュ;セムス	SCREW;SEMS	3					
61	J680616	スクリュ;セムス	SCREW;SEMS	1					
62	2045479	ハーネス;ワイヤ	HARNESS;WIRE	1					
63	4445466	ハーネス;ワイヤ	HARNESS;WIRE	1					
67	4445465	ハーネス;ワイヤ	HARNESS;WIRE	1					
69	J051020	ボルト;セムス	BOLT;SEMS	5					
70	4444883	ボックス;コントロール	BOX;CONTROL	1					
71	J680616	スクリュ;セムス	SCREW;SEMS	7					
74	4405098	カバー	COVER	1					
75	3082843	カバー	COVER	1					
76	4291657	クランプ	CLAMP	3					
77	J960812	ボルト	BOLT	1					
78	J252108	ワッシャ;スプリング	WASHER;SPRING	1					
79	J253108	ワッシャ;フレーン	WASHER;PLANE	1					
80	4288212	クランプ;ホース	CLAMP;HOSE	1					
82	4326365	クリップ;バンド	CLIP;BAND	1					
83	4375828	クリップ;ワイヤ	CLIP;WIRE	1					
85	4330649	ブザー	BUZZER	1					
86	J680616	スクリュ;セムス	SCREW;SEMS	1					

下部操作盤 UNDER OPERATING PANEL

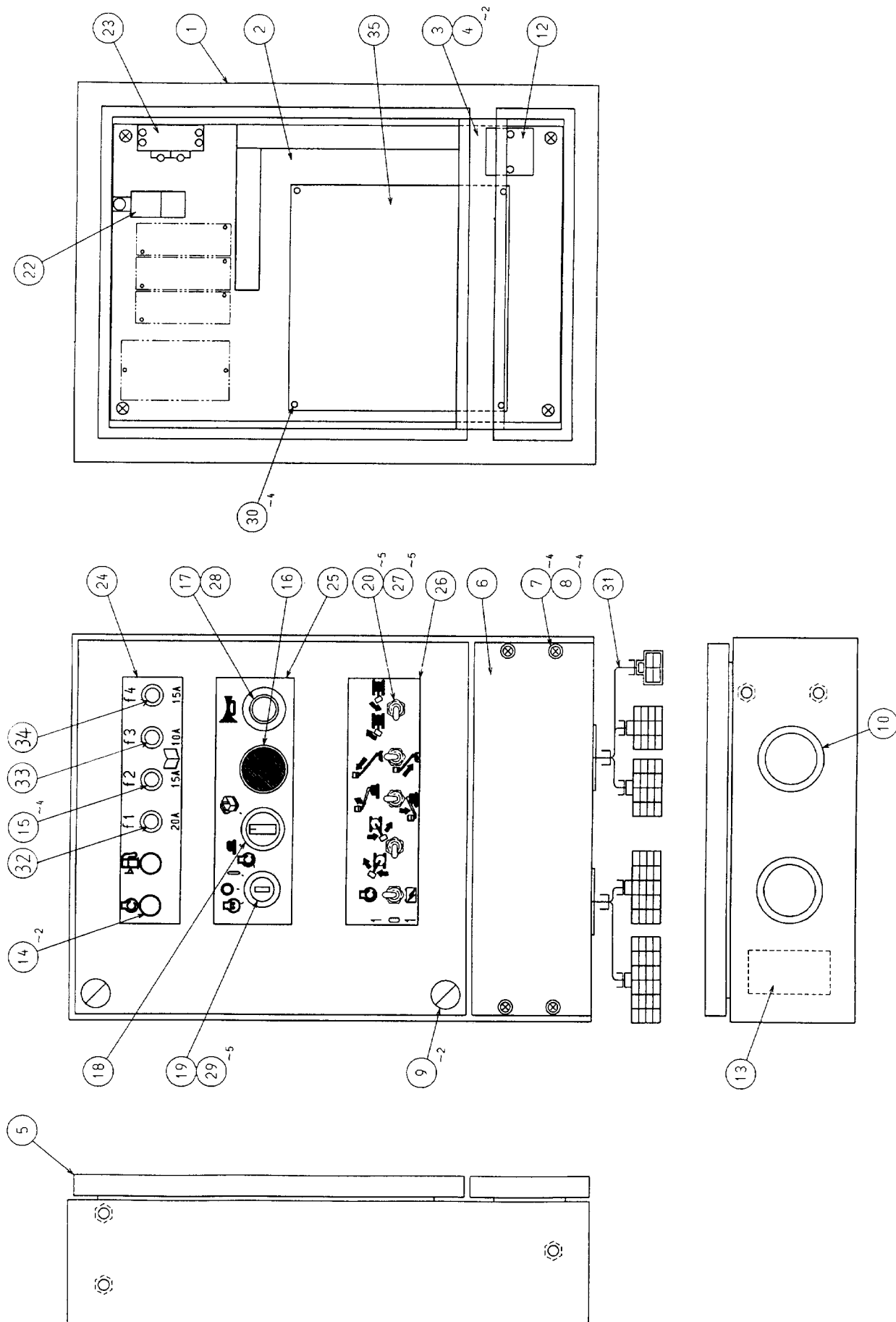

下部操作盤
UNDER OPERATING PANEL

000101-

符号 ITEM	部品番号 PART NO.	部 品 名	PART NAME	数量 Q' TY	サービス コード S. C	適用号機 SERIAL NO.	互 換 性 I C A	代 替 部 品 REPLACEABLE PART	
								部品番号 PART NO.	数量 Q' TY
01	4443389	ボックシ;コントロール	BOX; CONTROL	1					
02	4443390	ベース	BASE	1					
03	4443391	アーマチャ	ARMATURE	1					
04	4443392	ブラケット	BRACKET	2					
05	4448111	ドア	DOOR	1					
06	4443394	パネル	PANEL	1					
07	4443395	スクリュ	SCREW	4					
08	4443396	ワッシャ	WASHER	4					
09	4448432	スクリュ	SCREW	2					
10	4339645	ブッシング;ラバー	BUSHING; RUBBER	2					
12	4443400	ベース	BASE	1					
13	4443401	ベース	BASE	1					
14	4448109	LED	LED	2					
15	4426884	ホルダ;ヒューズ	HOLDER; FUSE	4					
16	4448110	スイッチ;プッシュボタン	SWITCH; PUSHBUT.	1					
17	4443386	スイッチ;プッシュボタン	SWITCH; PUSHBUT.	1					
18	4448112	スイッチ	SWITCH	1					
19	4237506	スイッチ;スタート	SWITCH; START	1					
20	4443387	スイッチ	SWITCH	5					
22	4443403	リレー	RELAY	1					
23	4443428	ベース	BASE	1					
24	4445012	ネームプレート	NAME-PLATE	1					
25	4445013	ネームプレート	NAME-PLATE	1					
26	4445014	ネームプレート	NAME-PLATE	1					
27	4426904	キャップ;ラバー	CAP; RUBBER	5					
28	4443388	カバー	COVER	1					
29	4443405	キャップ;ラバー	CAP; RUBBER	5					
30	4443432	サポート	SUPPORT	4					
31	4448113	ハーネス	HARNESS	1					
32	4426909	ヒューズ (20A)	FUSE (20A)	1					
33	4426910	ヒューズ (10A)	FUSE (10A)	1					
34	4426911	ヒューズ (15A)	FUSE (15A)	2					
35	4448114	ベース;アッセン	BASE; ASS' Y	1					

カバー(1) COVER (1)

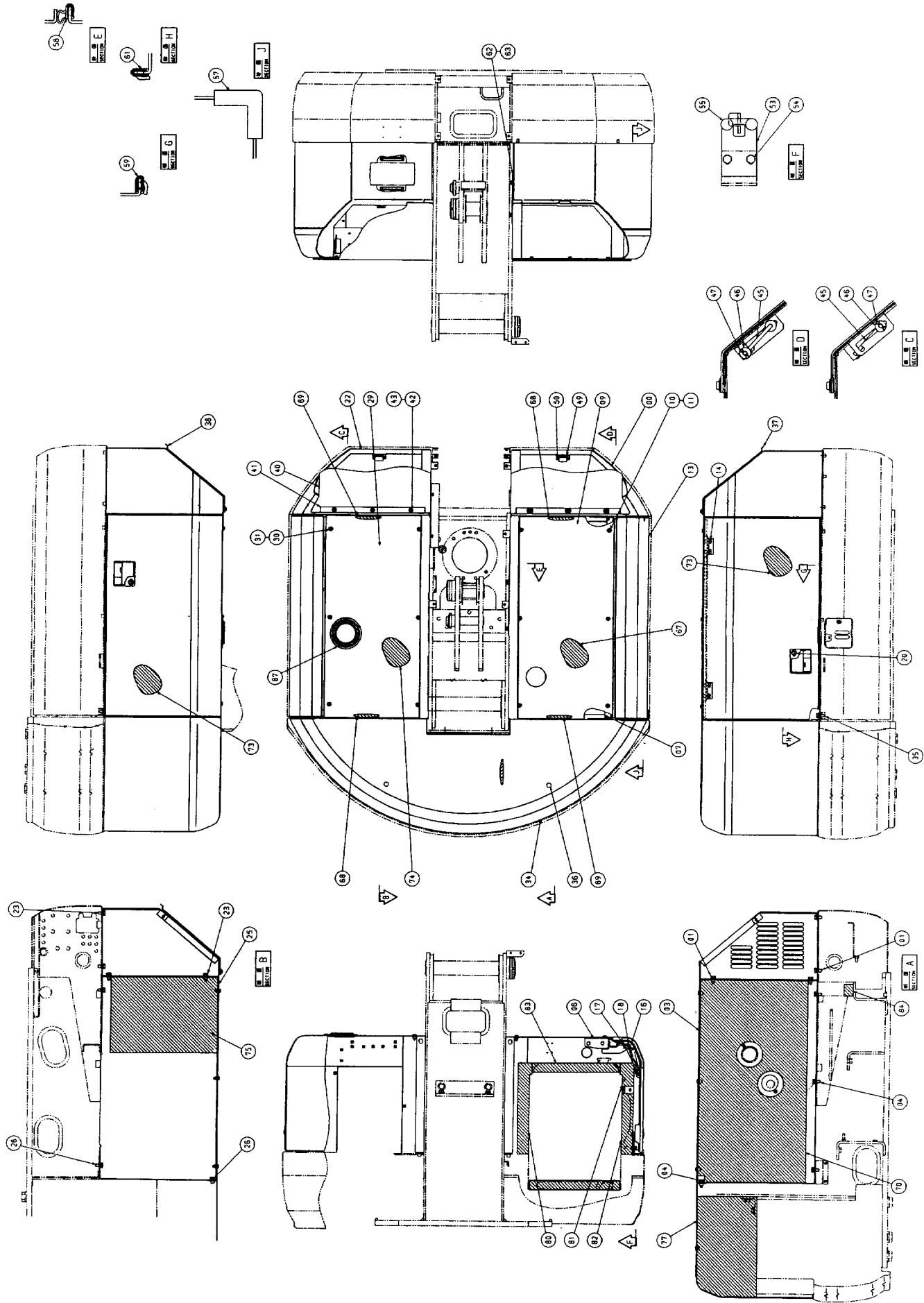

カバー (1)
COVER (1)

000101-

符号 ITEM	部品番号 PART NO.	部 品 名	PART NAME	数量 Q' TY	サービス コード S. C	適用号機 SERIAL NO.	互 換 性 I CA	代 替 部 品 REPLACEABLE PART	
								部品番号 PART NO.	数量 Q' TY
00	6017505	カバー;フロント	COVER;FRONT	1					
01	J051025	ボルト;セムス	BOLT;SEMS	5					
03	7034929	カバー	COVER	1					
04	J051025	ボルト;セムス	BOLT;SEMS	4					
06	8072877	ブラケット	BRACKET	2					
07	J051025	ボルト;セムス	BOLT;SEMS	8					
09	3082822	カバー	COVER	1					
10	4373194	スクリュ	SCREW	6					
11	J253108	ワッシャ;プレーン	WASHER;PLANE	6					
13	6017503	カバー;エンジン	COVER;ENGINE	2					
14	J051020	ボルト;セムス	BOLT;SEMS	8					
16	9750601	ロッド	ROD	2					
17	J253110	ワッシャ;プレーン	WASHER;PLANE	4					
18	4022698	ピン;ロック	PIN;LOCK	4					
20	4396018	シリンダ;ロック	CYL.;LOCK	2					
22	6017508	ボックス	BOX	1					
23	J051025	ボルト;セムス	BOLT;SEMS	5					
25	7034928	カバー	COVER	1					
26	J051025	ボルト;セムス	BOLT;SEMS	3					
29	3082823	カバー	COVER	1					
30	4373194	スクリュ	SCREW	6					
31	J253108	ワッシャ;プレーン	WASHER;PLANE	6					
34	6017497	カバー;リア	COVER;REAR	1					
35	J051030	ボルト;セムス	BOLT;SEMS	2					
36	4354771	プラグ	PLUG	2					
37	7034926	カバー	COVER	1					
38	7034931	カバー	COVER	1					
40	3082824	シート;ラバー	SEAT;RUBBER	2					
41	4404873	プレート	PLATE	2					
42	4373194	スクリュ	SCREW	6					
43	J253108	ワッシャ;プレーン	WASHER;PLANE	6					
45	9743982	ステー	STAY	2					
46	4345258	ワッシャ	WASHER	4					
47	4022696	ピン;ロック	PIN;LOCK	4					
49	4341794	マグネット	MAGNET	2					
50	J680310	スクリュ;セムス	SCREW;SEMS	4					
53	4403942	キャッチ	CATCH	2					
54	J050820	ボルト;セムス	BOLT;SEMS	4					
55	4382964	ブッシング;ラバー	BUSHING;RUBBER	4					
57	4418295	モールドینگ	MOULDING	4					

カバー(1)

COVER (1)

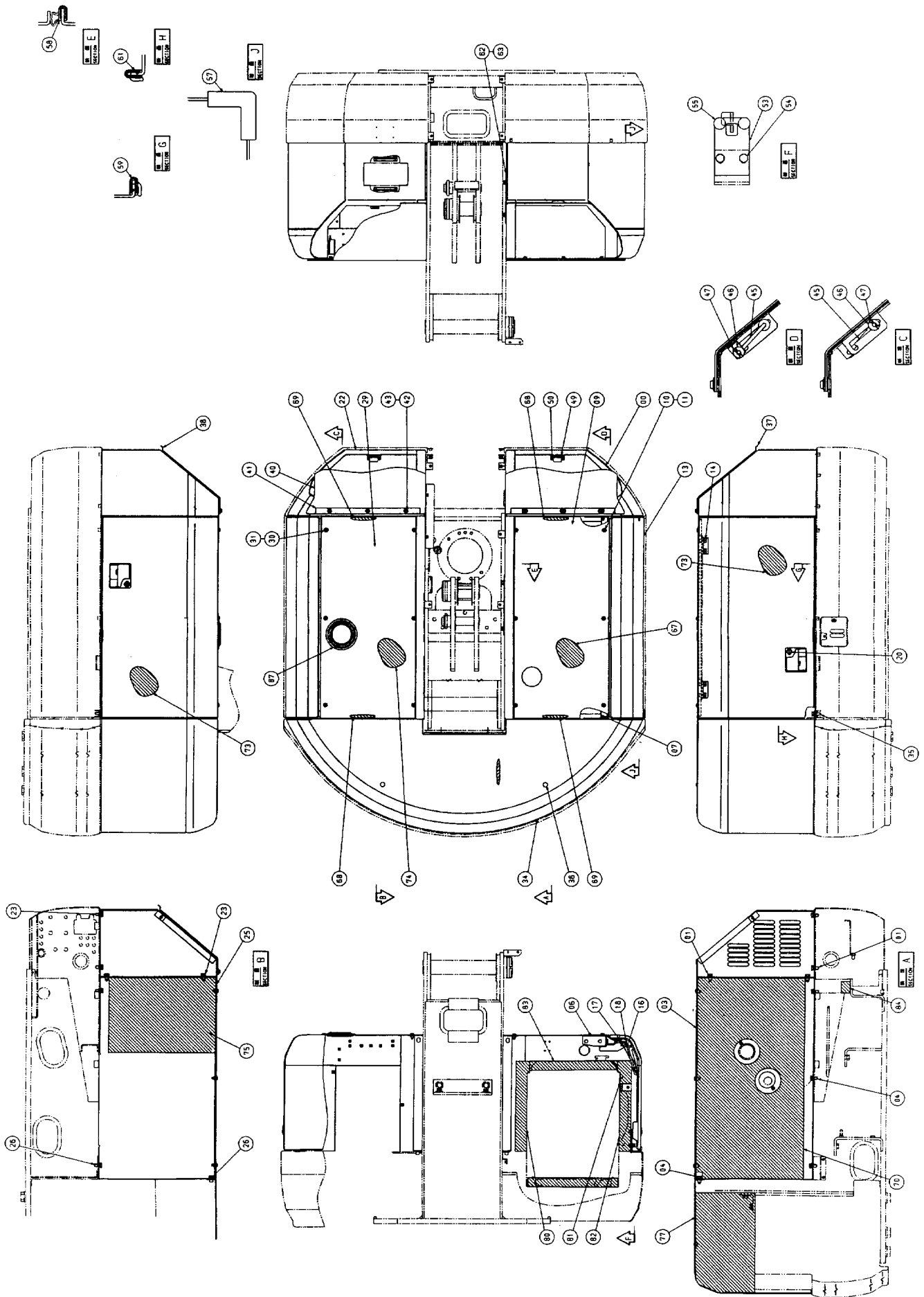

カバー (1)
COVER (1)

000101-

符号 ITEM	部品番号 PART NO.	部 品 名	PART NAME	数量 Q' TY	サービス コード S. C	適用号機 SERIAL NO.	互換性 I.C.A.	代替部品 REPLACEABLE PART	
								部品番号	数量
58	4403898	シール;ラバー	SEAL;RUBBER	2					
59	4403899	シール;ラバー	SEAL;RUBBER	2					
61	4418299	シール;ラバー	SEAL;RUBBER	4					
62	4403943	プレート	PLATE	1					
63	J050820	ボルト;セムス	BOLT;SEMS	2					
67	4403923	ラバー	RUBBER	1					
68	4403924	シール;ラバー	SEAL;RUBBER	2					
69	4403928	シール;ラバー	SEAL;RUBBER	2					
70	4403925	ラバー	RUBBER	1					
73	4403926	ラバー	RUBBER	2					
74	4403927	ラバー	RUBBER	1					
75	4403929	ラバー	RUBBER	1					
77	4404874	シール;ラバー	SEAL;RUBBER	1					
80	4403974	シール;ラバー	SEAL;RUBBER	1					
81	4403948	シール;ラバー	SEAL;RUBBER	1					
82	4403947	シール;ラバー	SEAL;RUBBER	1					
83	4403973	シール;ラバー	SEAL;RUBBER	1					
84	4307599	ラバー	RUBBER	1					
87	3062966	ブッシュ;ラバー	BUSHING;RUBBER	1					

カバー(2) COVER (2)

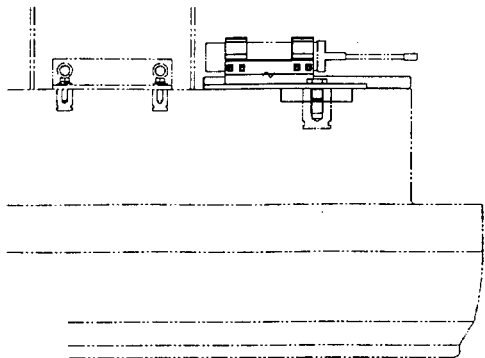
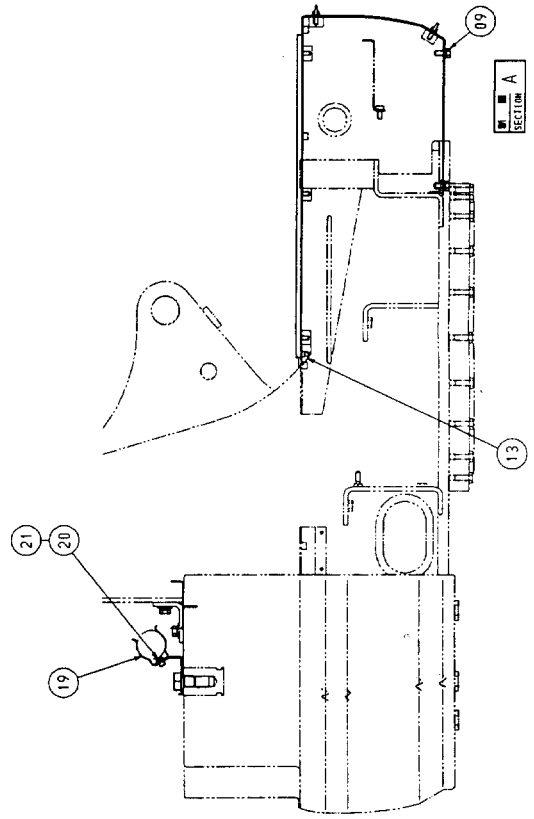
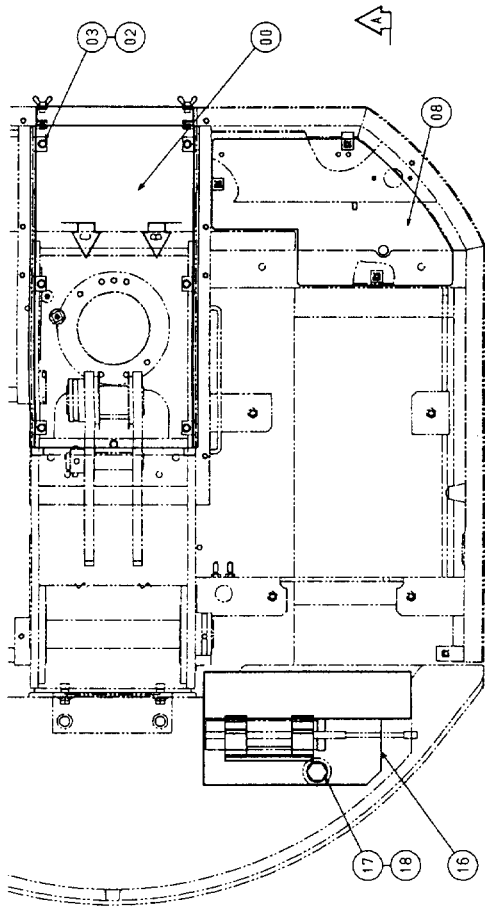
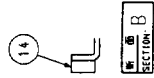
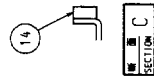
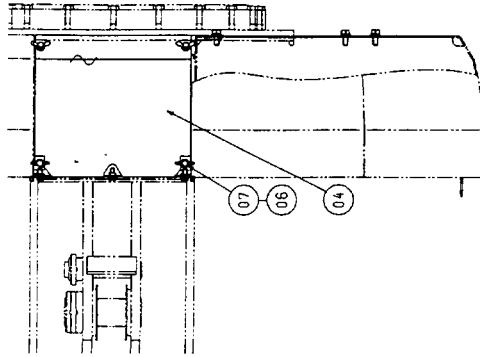

カバー (2)
COVER (2)

000101-

符号 ITEM	部品番号 PART NO.	部 品 名	PART NAME	数量 Q' TY	サービス コード S. C	適用号機 SERIAL NO.	互換性 ICA	代替部品 REPLACEABLE PART	
								部品番号 PART NO.	数量 Q' TY
00	8072880	カバー	COVER	1					
02	J253108	ワッシャ; プレーン	WASHER; PLANE	7					
03	J970820	ボルト	BOLT	7					
04	3082821	カバー	COVER	1					
06	J253108	ワッシャ; プレーン	WASHER; PLANE	4					
07	M360820	ボルト; ウイング	BOLT; WING	4					
08	3082820	カバー	COVER	1					
09	J051025	ボルト; セムス	BOLT; SEMS	3					
13	4404895	シール; ラバー	SEAL; RUBBER	2					
14	4409736	ラバー	RUBBER	2					
16	7034936	トレイ	TRAY	1					
17	J922430	ボルト	BOLT	1					
18	A590124	ワッシャ; プレーン	WASHER; PLANE	1					
19	4307285	クリップ	CLIP	2					
20	J900812	ボルト	BOLT	4					
21	A590108	ワッシャ; プレーン	WASHER; PLANE	4					

下部走行体
UNDERCARRIAGE

トラックフレーム TRACK FRAME

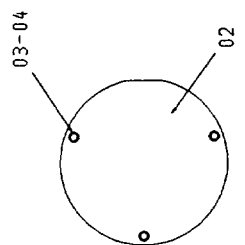
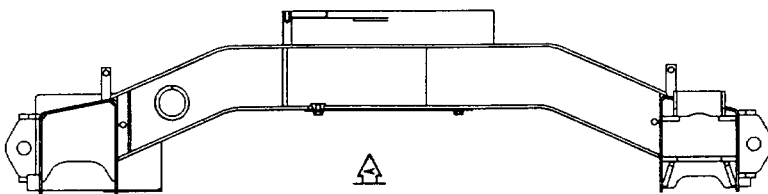
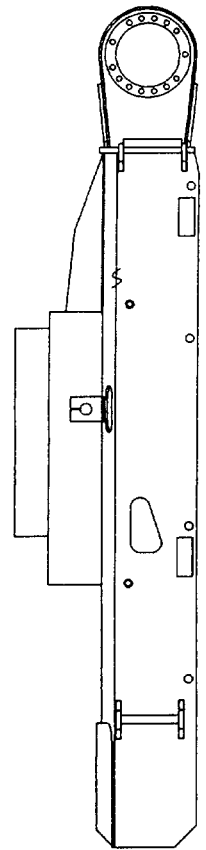
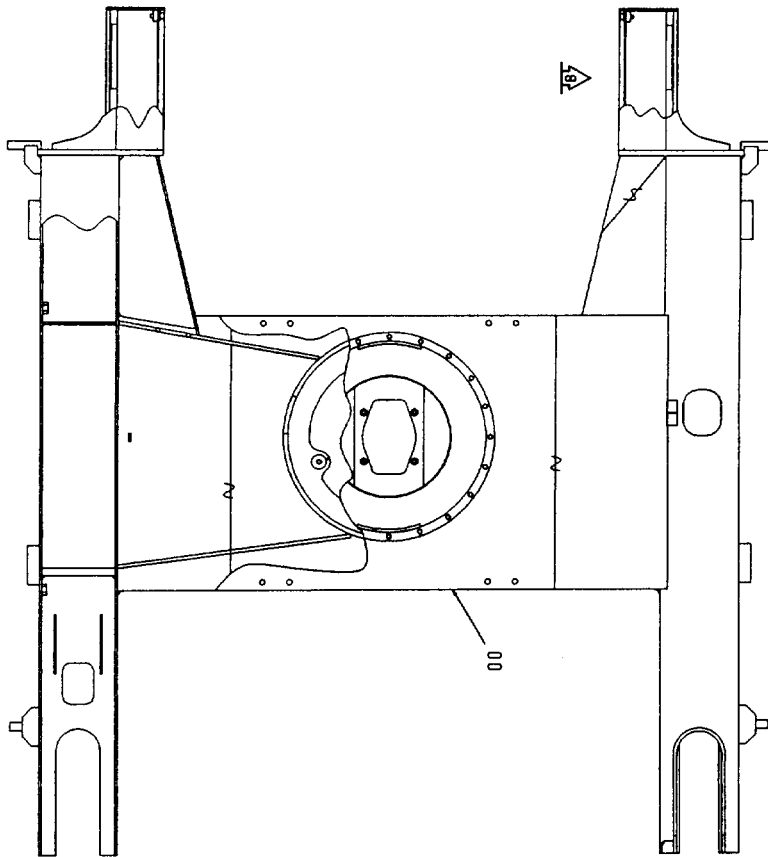
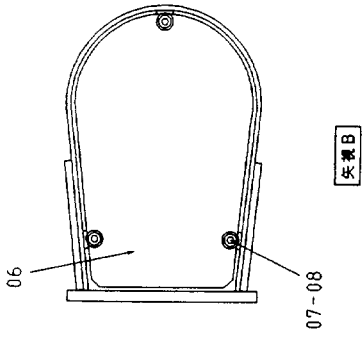

トラックフレーム
TRACK FRAME

000101-

符号 ITEM	部品番号 PART NO.	部 品 名	PART NAME	数量 Q' TY	サービス コード S. C	適用号機 SERIAL NO.	互 換 性 I C A	代 替 部 品 REPLACEABLE PART	
								部品番号 PART NO.	数量 Q' TY
00	5006034	フレーム;トラック	FRAME; TRACK	1					
02	4365090	カバー	COVER	1					
03	J971220	ボルト	BOLT	3					
04	J254012	ワッシャ	WASHER	3					
06	4392163	カバー	COVER	2					
07	J771025	ボルト;ソケット	BOLT; SOCKET	6					
08	J254010	ワッシャ	WASHER	6					

ボルトキット BOLT KIT

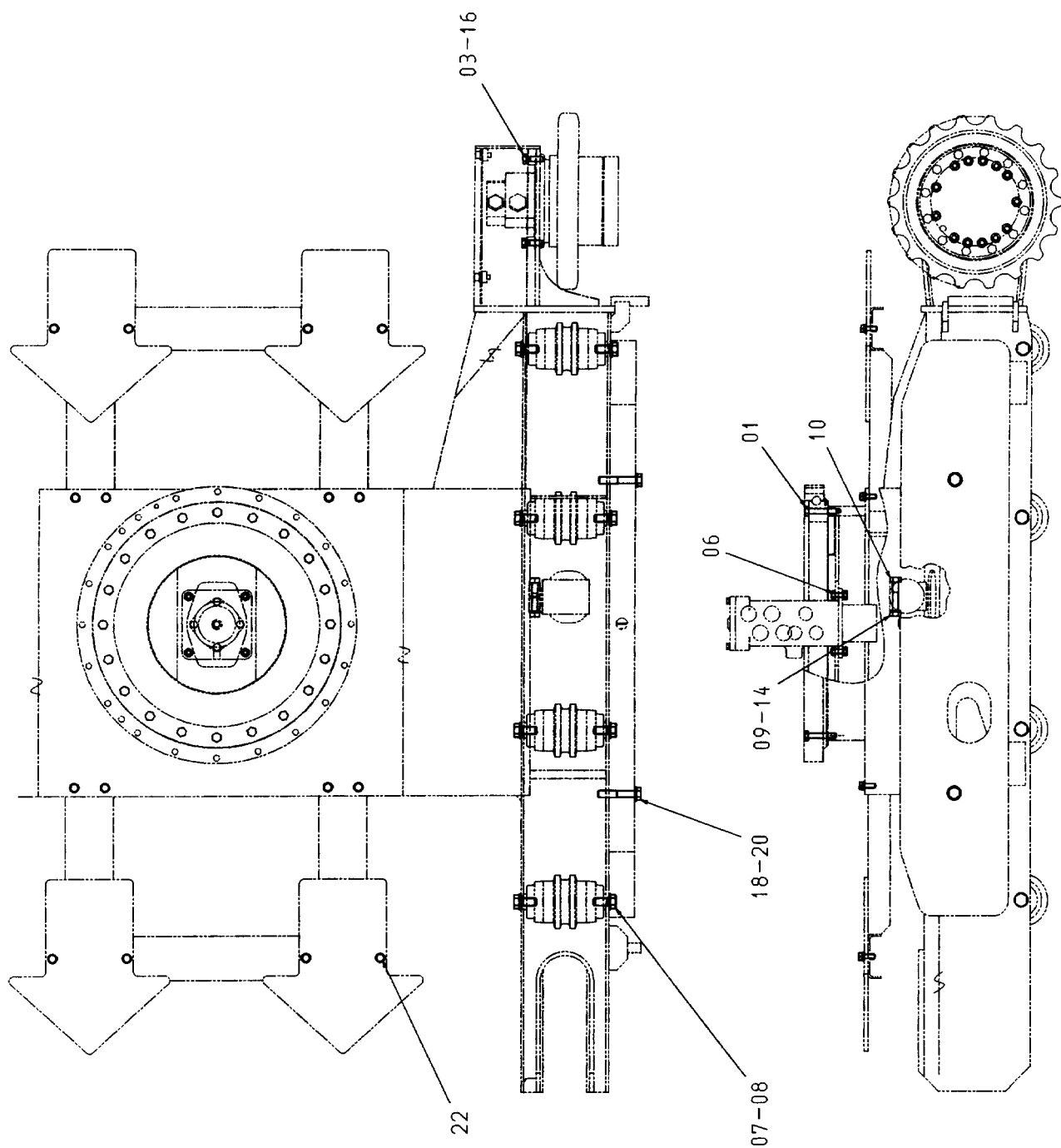

ボルトキット
BOLT KIT

000101-

符号 ITEM	部品番号 PART NO.	部 品 名	PART NAME	数量 Q'TY	サービス コード S. C	適用号機 SERIAL NO.	互 換 性 I CA	代 替 部 品 REPLACEABLE PART	
								部品番号 PART NO.	数量 Q' TY
01	J981265	ボルト	BOLT	20					
03	J252212	ワッシャ;スプリング	WASHER;SPRING	26					
06	J041030	ボルト;セムス	BOLT;SEMS	4					
07	J981840	ボルト	BOLT	16					
08	J254018	ワッシャ	WASHER	16					
09	J971480	ボルト	BOLT	2					
10	J231214	ナット	NUT	2					
14	J252214	ワッシャ;スプリング	WASHER;SPRING	2					
16	4393030	ボルト	BOLT	26					
18	J971690	ボルト	BOLT	4					
20	J254016	ワッシャ	WASHER	4					
22	J051030	ボルト;セムス	BOLT;SEMS	16					

旋回輪
SWING BEARING

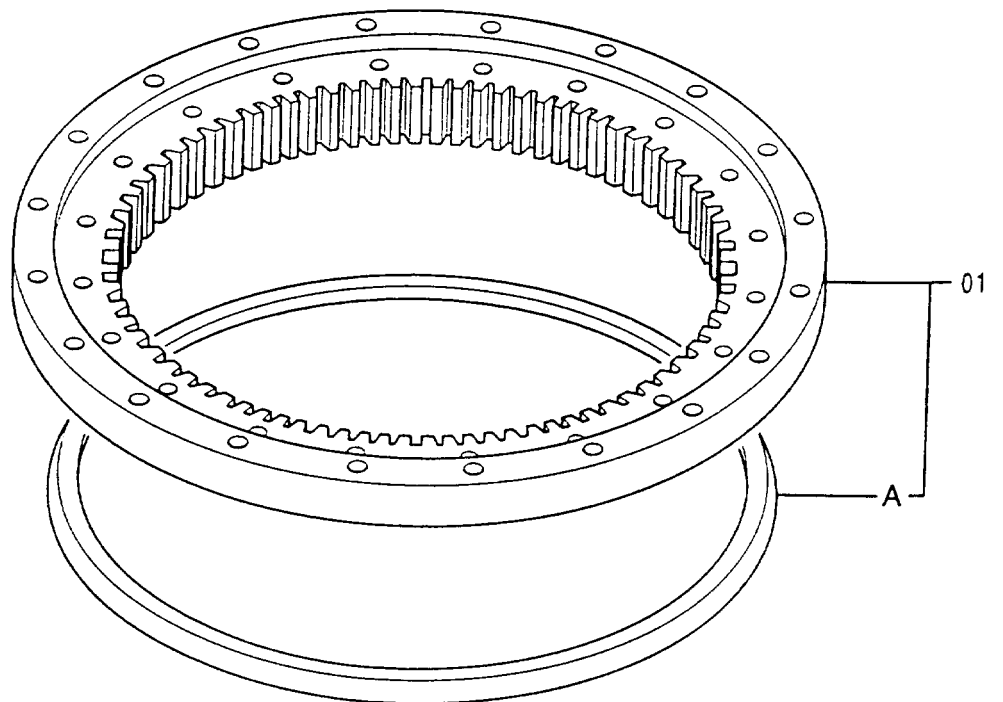
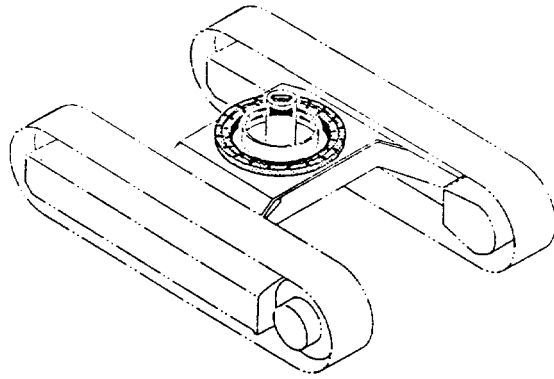

旋回輪
SWING BEARING

000101-

符号 ITEM	部品番号 PART NO.	部 品 名	PART NAME	数量 Q'TY	サービス コード S.C	適用号機 SERIAL NO.	互換性 ICA	代替部品 REPLACEABLE PART	
								部品番号 PART NO.	数量 Q'TY
01	4353226	ベアリング ;スイング	BRG. ;SWING	1					
01A	4345370	シール	-SEAL	1					

走行装置 TRAVEL DEVICE

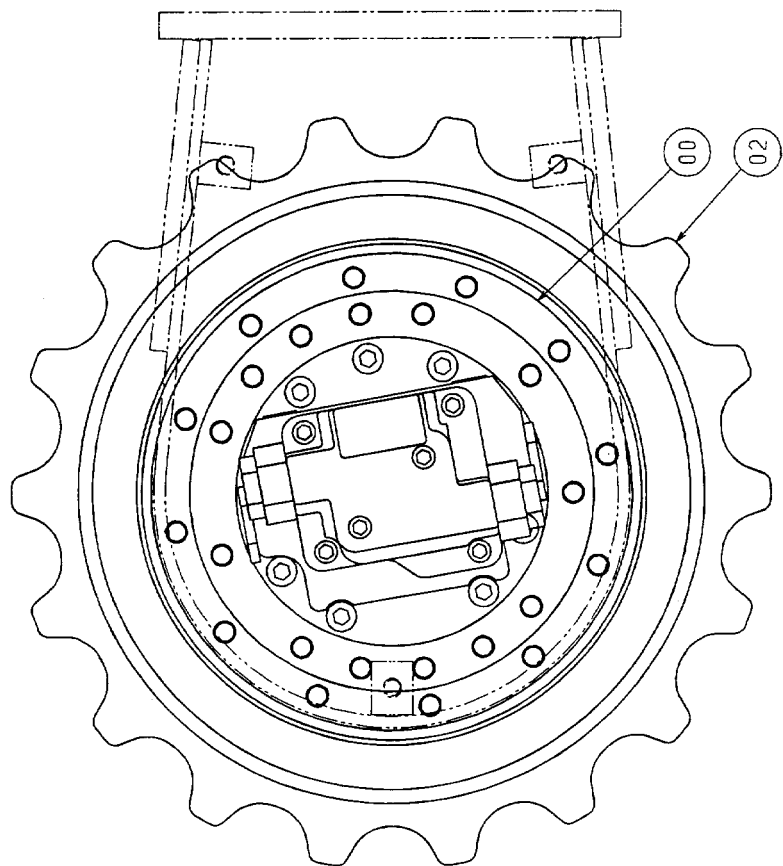
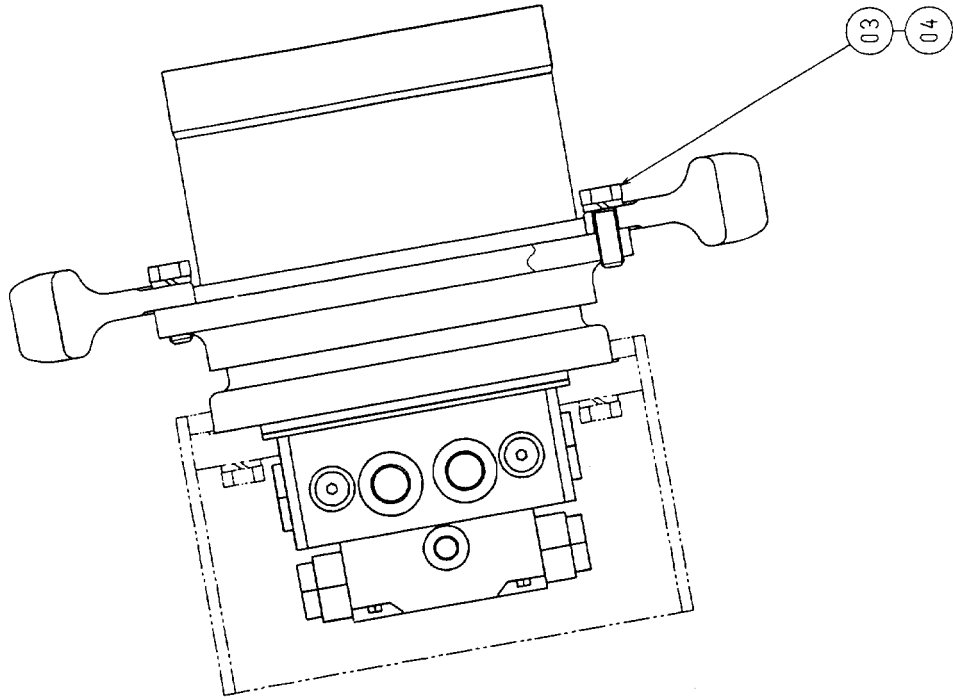

走行装置
TRAVEL DEVICE

000101-

符号 ITEM	部品番号 PART NO.	部 品 名	PART NAME	数量 Q' TY	サービス コード S. C	適用号機 SERIAL NO.	互 換 性 I CA	代 替 部 品 REPLACEABLE PART	
								部品番号 PART NO.	数量 Q' TY
	+++++++	ソコソチ	TRAVEL DEVICE	2					
00	4433991	・モータ;オイル	・MOTOR;OIL	1	H				
02	2041567	・スプロケット	・SPROCKET	1					
03	4317609	・ボルト	・BOLT	12					
04	J252212	・ワッシャー;スプリング	・WASHER;SPRING	12					

フロントアイドラ FRONT IDLER

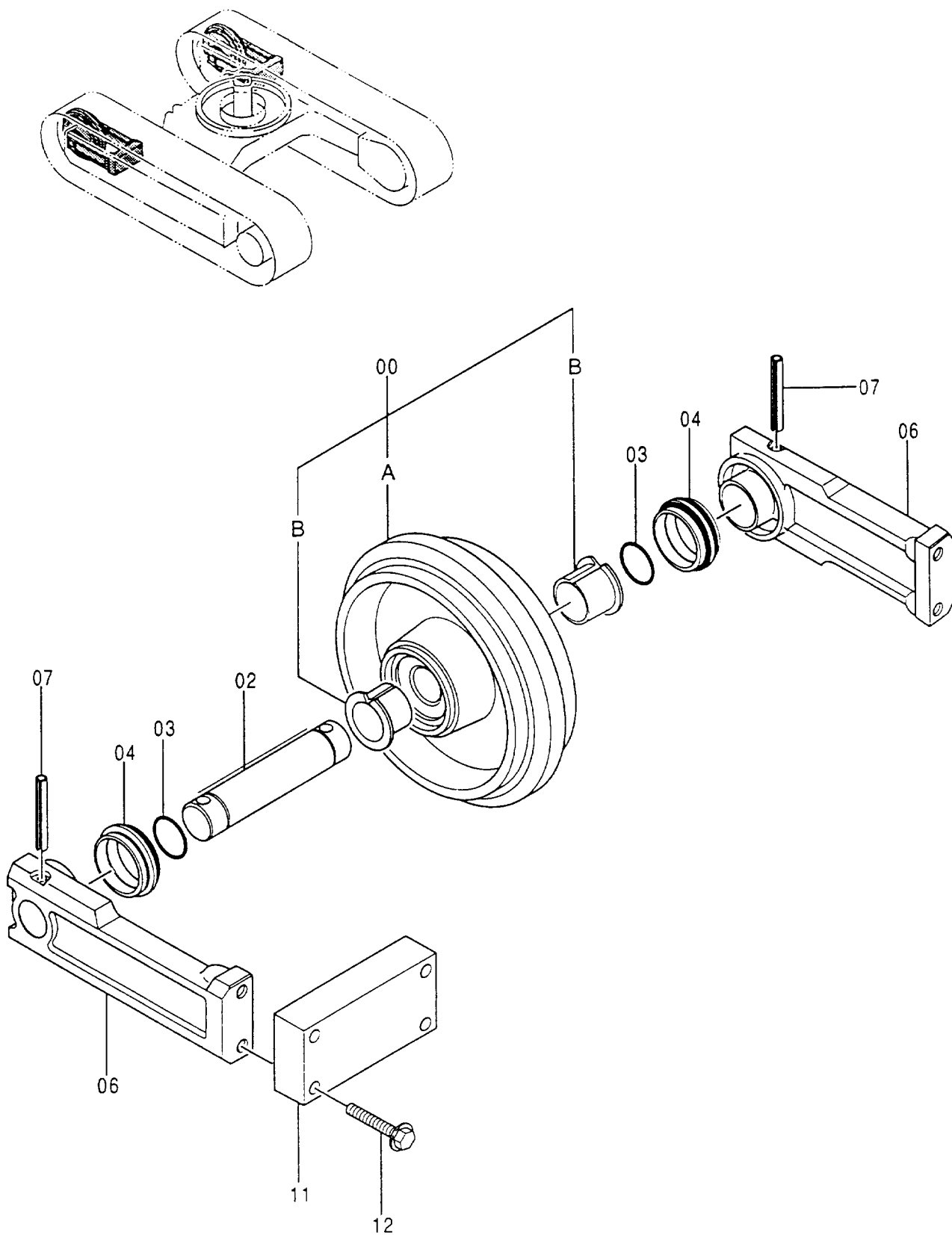

フロントアイドル
FRONT IDLER

000101-

符号 ITEM	部品番号 PART NO.	部 品 名	PART NAME	数量 Q' TY	サービス コード S. C	適用号機 SERIAL NO.	互換性 ICA	代替部品 REPLACEABLE PART	
								部品番号	数量
	9163767	アイドル アッセン	IDLER ASS' Y	2					
00	9164785	・アイドル アッセン	・ IDLER ASS' Y	1					
00A	2041566	・・・アイドル	・・・ IDLER	1					
00B	3058188	・・・ブッシング	・・・ BUSHING	2					
02	3058189	・アキスル	・ AXLE	1					
03	A810035	・Oリング	・ O-RING	2					
04	4177260	・シール;グループ	・ SEAL; GROUP	2					
06	1017138	・ヨーク	・ YOKE	2					
07	4144030	・ピン;スプリング	・ PIN; SPRING	2					
11	4323080	・プレート	・ PLATE	1					
12	J041260	・ボルト;セムス	・ BOLT; SEMS	4					

アジャスタ(ゴムクローラ)
ADJUSTER (RUBBER CRAWLER)

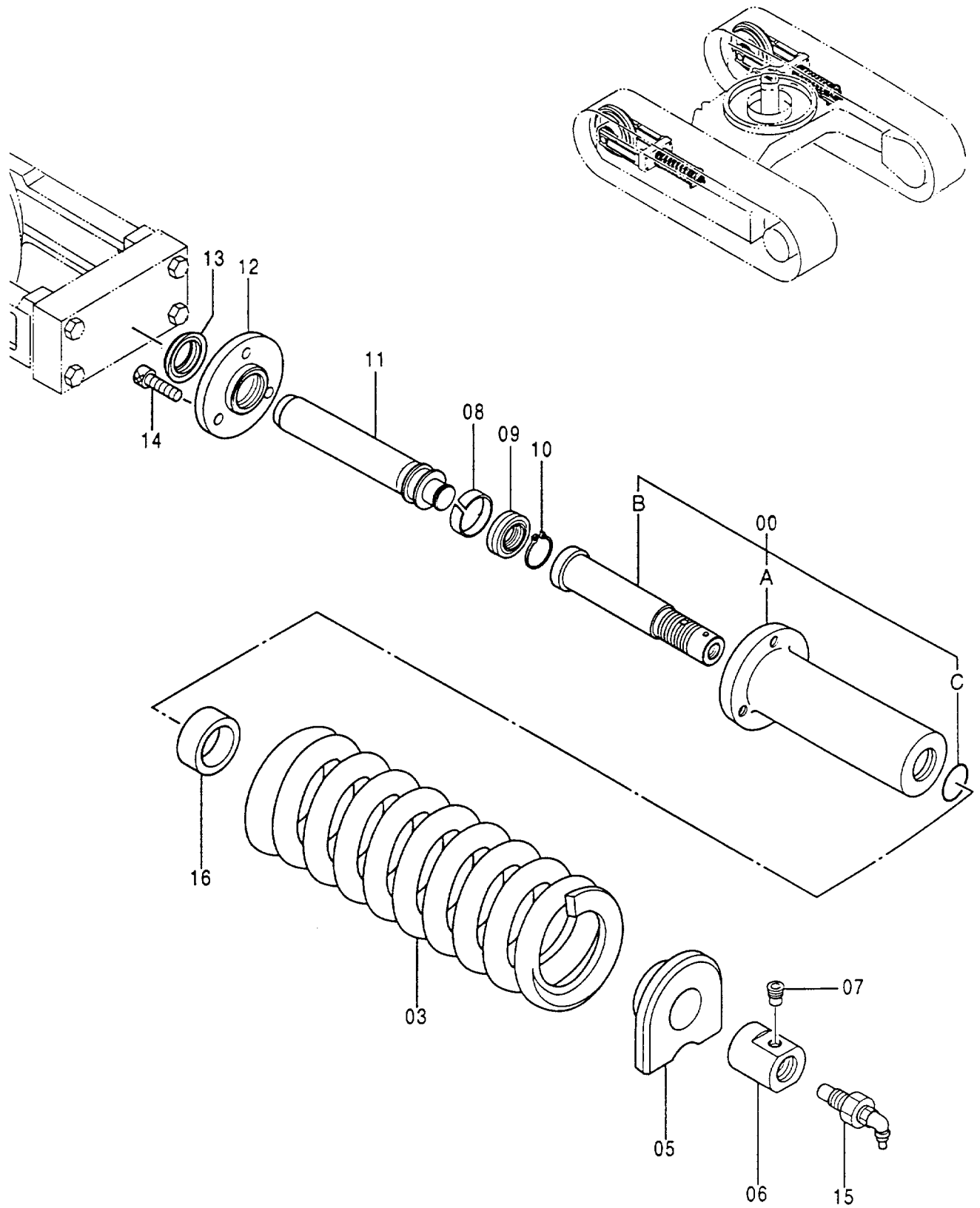

アジャスタ (ゴムクローラ)
ADJUSTER (RUBBER CRAWLER)

000101-

符号 ITEM	部品番号 PART NO.	部 品 名	PART NAME	数量 Q' TY	サービス コード S. C	適用号機 SERIAL NO.	互 換 性 I C A	代 替 部 品 REPLACEABLE PART	
								部品番号 PART NO.	数量 Q' TY
	9126761	アジャスタ アッセン	ADJUSTER ASS' Y	2					
00	9126851	・シリンダ アッセン	・CYL. ASS' Y	1					
00A	3066841	・・シリンダ	・・CYL.	1					
00B	3058196	・・ロッド	・・ROD	1					
00C	955020	・・O-リング	・・O-RING	1					
02	3066844	・スプリング	・SPRING	1					
05	4324332	・ワッシャ	・WASHER	1					
06	4285040	・ナット	・NUT	1					
07	4276113	・プラグ	・PLUG	1					
08	4324333	・リング ; ウェア	・RING ; WEAR	1					
09	4324334	・パッキン ; U-リング	・PACKING ; U-RING	1					
10	4235202	・リング ; リテイニング	・RING ; RETAINING	1					
11	3066843	・ロッド ; ピストン	・ROD ; PISTON	1					
12	3066842	・フランジ	・FLANGE	1					
13	4324335	・シール ; ダスト	・SEAL ; DUST	1					
14	M340820	・ボルト ; ソケット	・BOLT ; SOCKET	3					
15	4276114	・バルブ	・VALVE	1					
16	4323076	・スペーサ	・SPACER	1					

下ローラ
LOWER ROLLER

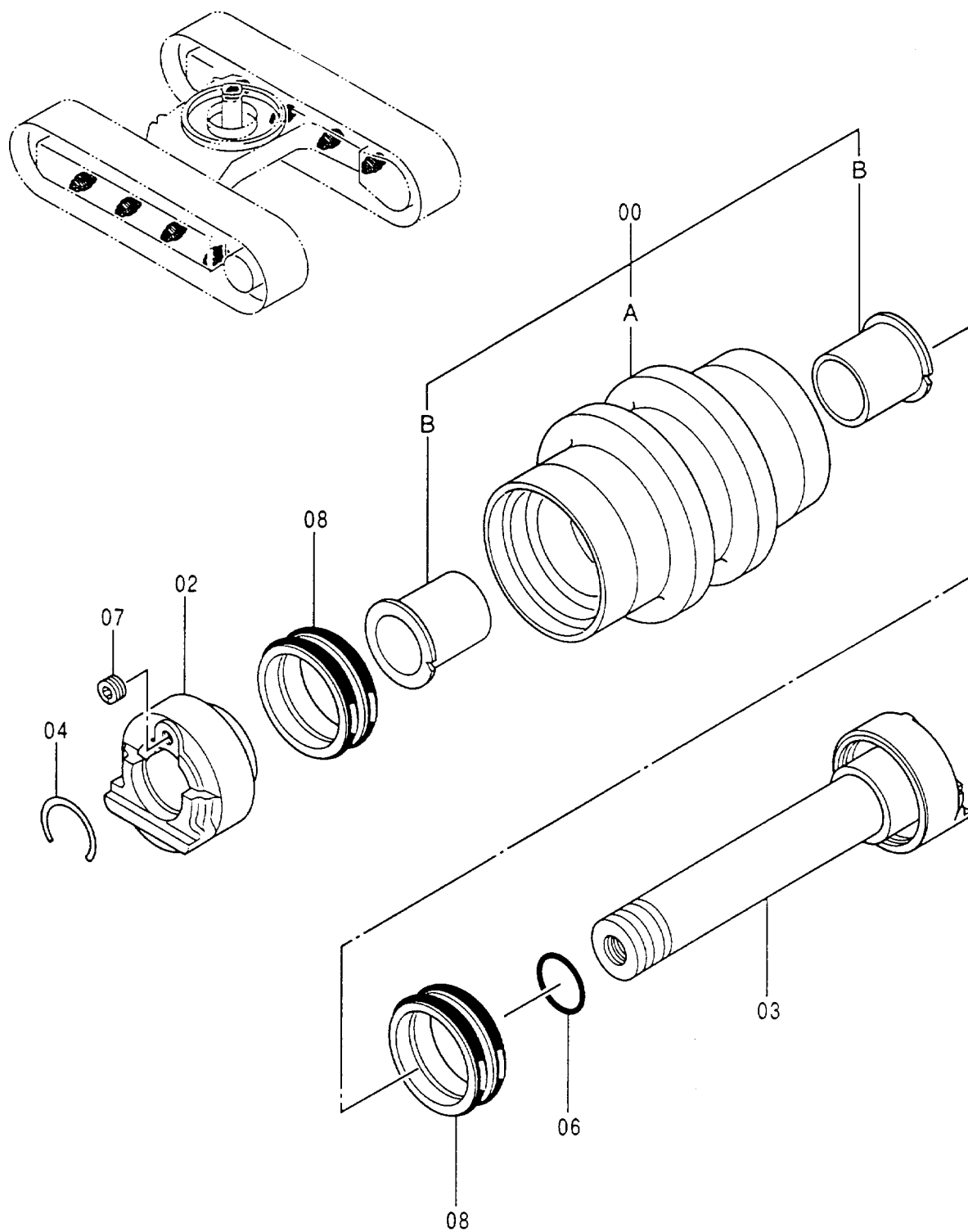

下ローラ
LOWER ROLLER

000101-

符号 ITEM	部品番号 PART NO.	部 品 名	PART NAME	数量 Q' TY	サービス コード S. C	適用号機 SERIAL NO.	互 換 性 ICA	代 替 部 品 REPLACEABLE PART	
								部品番号 PART NO.	数量 Q' TY
	4357785	ローラ;ロア アッセン	ROLLER;LOWER ASS' Y	8					
00	4362218	・ローラ;ロア アッセン	・ROLLER;LOWER ASS' Y	1					
00A	4362219	・・ローラ	・・ROLLER	1					
00B	3048155	・・ブッシング	・・BUSHING	2					
02	2032636	・カラー	・COLLAR	1					
03	4362220	・アクスル アッセン	・AXLE ASS' Y	1					
04	4285035	・リング ;ストッパ	・RING;STOPPER	1					
06	A810030	・O-リング	・O-RING	1					
07	94-2010	・プラグ	・PLUG	1					
08	4243325	・シール;グループ	・SEAL;GROUP	2					

ゴムクローラ RUBBER CRAWLER

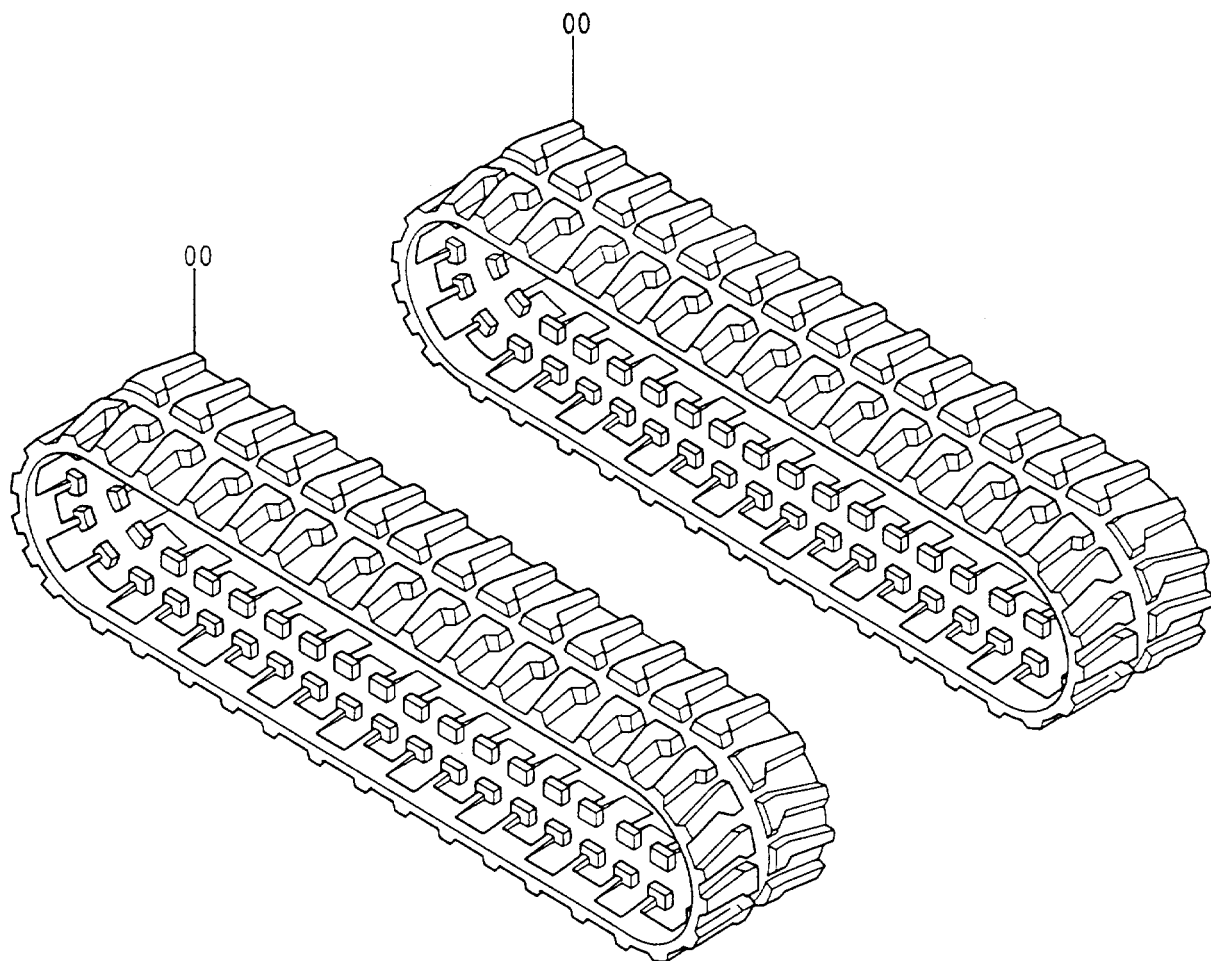
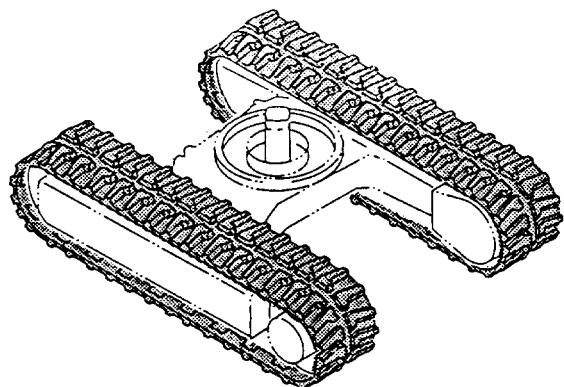

センタージョイント CENTER JOINT

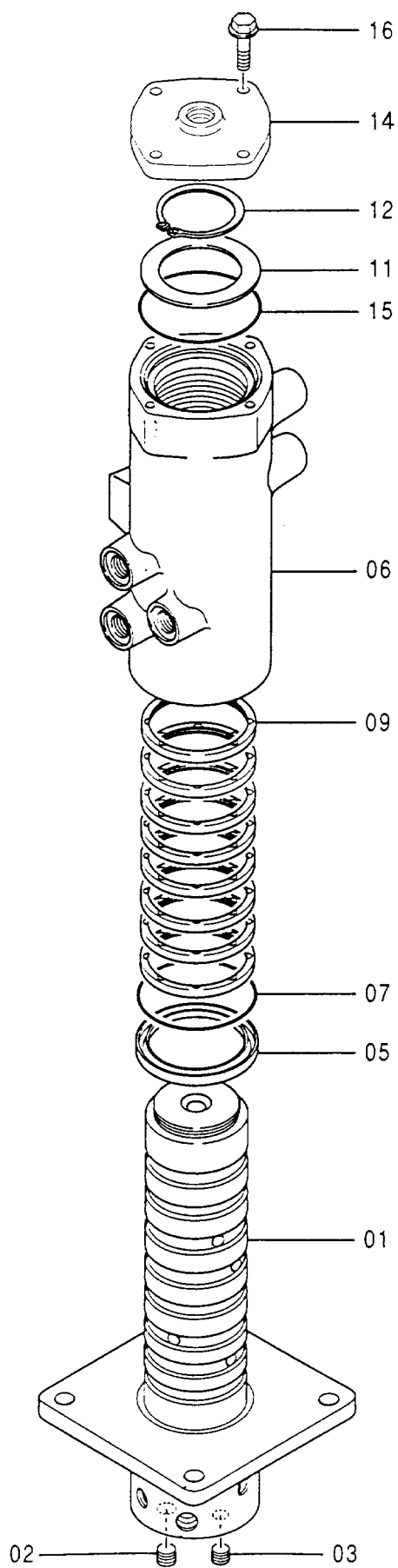
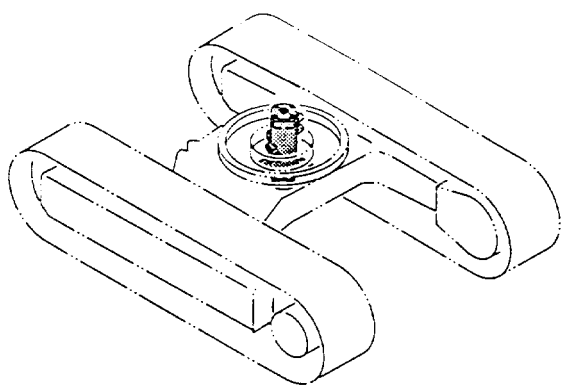

センタージョイント
CENTER JOINT

000101-

符号 ITEM	部品番号 PART NO.	部 品 名	PART NAME	数量 Q'TY	サービス コード S.C	適用号機 SERIAL NO.	互 換 性 I C A	代 替 部 品 REPLACEABLE PART	
								部品番号 PART NO.	数量 Q'TY
	9131285	ジョイント;センタ アssen	JOINT;CENTER ASS'Y	1					
01	6013984	・スピンドル	・SPINDLE	1					
02	94-2012	・プラグ	・PLUG	4					
03	94-2011	・プラグ	・PLUG	3					
05	4278582	・シール;ダスト	・SEAL;DUST	1					
06	1016312	・ボディ	・BODY	1					
07	A810070	・Oリング	・O-RING	1					
09	4288000	・シール;オイル	・SEAL;OIL	8					
11	4271952	・リング	・RING	1					
12	960323	・リング;リテイニング	・RING;RETAINING	1					
14	3068064	・カバー	・COVER	1					
15	A810085	・Oリング	・O-RING	1					
16	JO10830	・ボルト;セムス	・BOLT;SEMS	4					

走行配管 TRAVEL PIPING

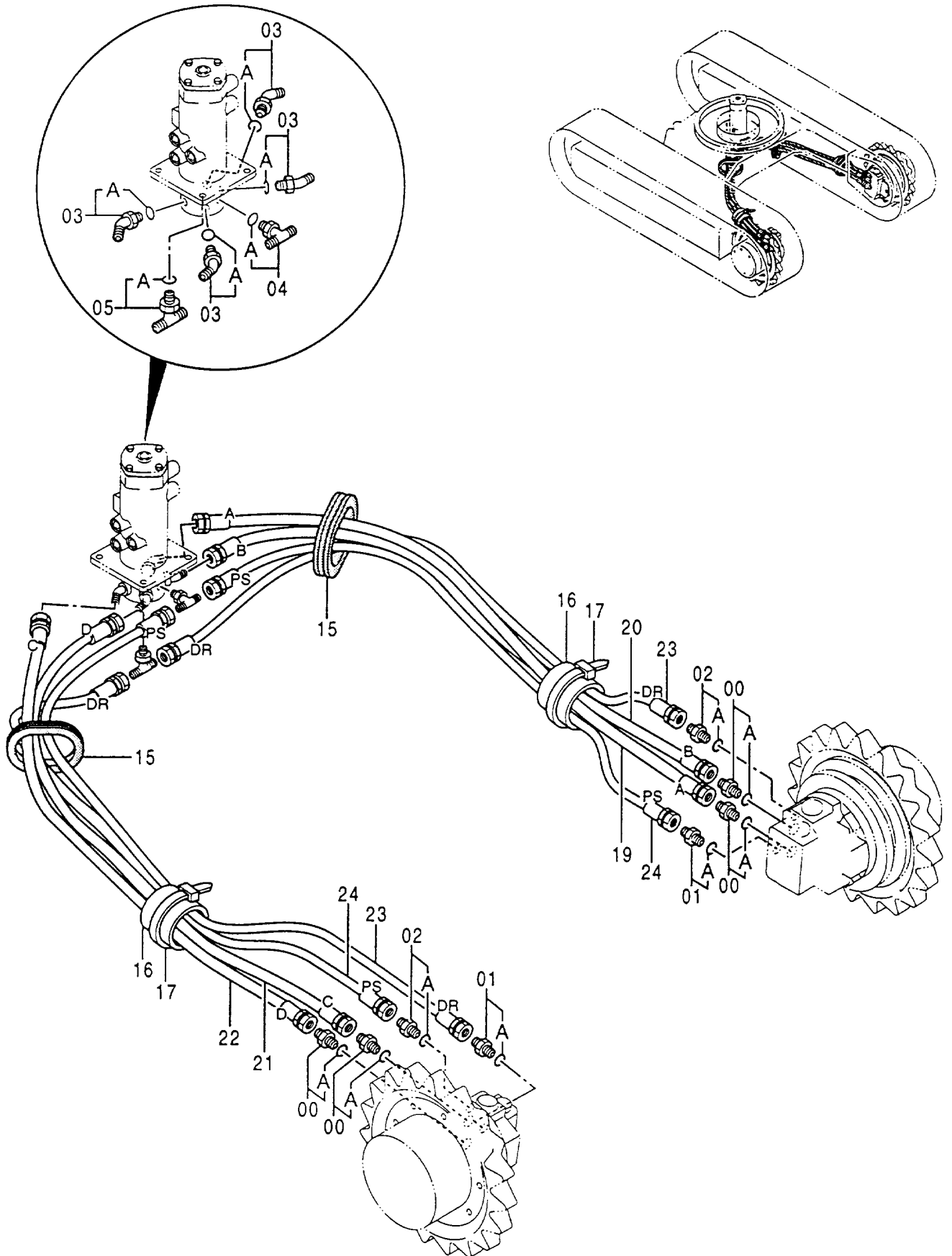

走行配管
TRAVEL PIPING

000101-

符号 ITEM	部品番号 PART NO.	部 品 名	PART NAME	数量 Q' TY	サービス コード S. C	適用号機 SERIAL NO.	互 換 性 I CA	代 替 部 品 REPLACEABLE PART	
								部品番号 PART NO.	数量 Q' TY
00	4210361	アダプタ;S	ADAPTER;S	4					
00A	4506418	・O-リング	・O-RING	1					
01	4200465	アダプタ;S	ADAPTER;S	2					
01A	957366	・O-リング	・O-RING	1					
02	4200467	アダプタ;S	ADAPTER;S	2					
02A	957366	・O-リング	・O-RING	1					
03	4279250	エルボ;S	ELBOW;S	4					
03A	U10778U	・O-リング	・O-RING	1					
04	4278874	チー;S	TEE;S	1					
04A	R26448R	・O-リング	・O-RING	1					
05	4278875	チー;S	TEE;S	1					
05A	R26448R	・O-リング	・O-RING	1					
15	4365863	ブッシング;ラバー	BUSHING;RUBBER	2					
16	4279255	カバー	COVER	2					
17	4121859	クリップ;バンド	CLIP;BAND	2					
19	4398890	ホース	HOSE	1					
20	4398891	ホース	HOSE	1					
21	4398892	ホース	HOSE	1					
22	4398893	ホース	HOSE	1					
23	4399254	ホース;プラスチック	HOSE;PLASTIC	2					
24	4399255	ホース	HOSE	2					

フロント
FRONT

ブーム BOOM

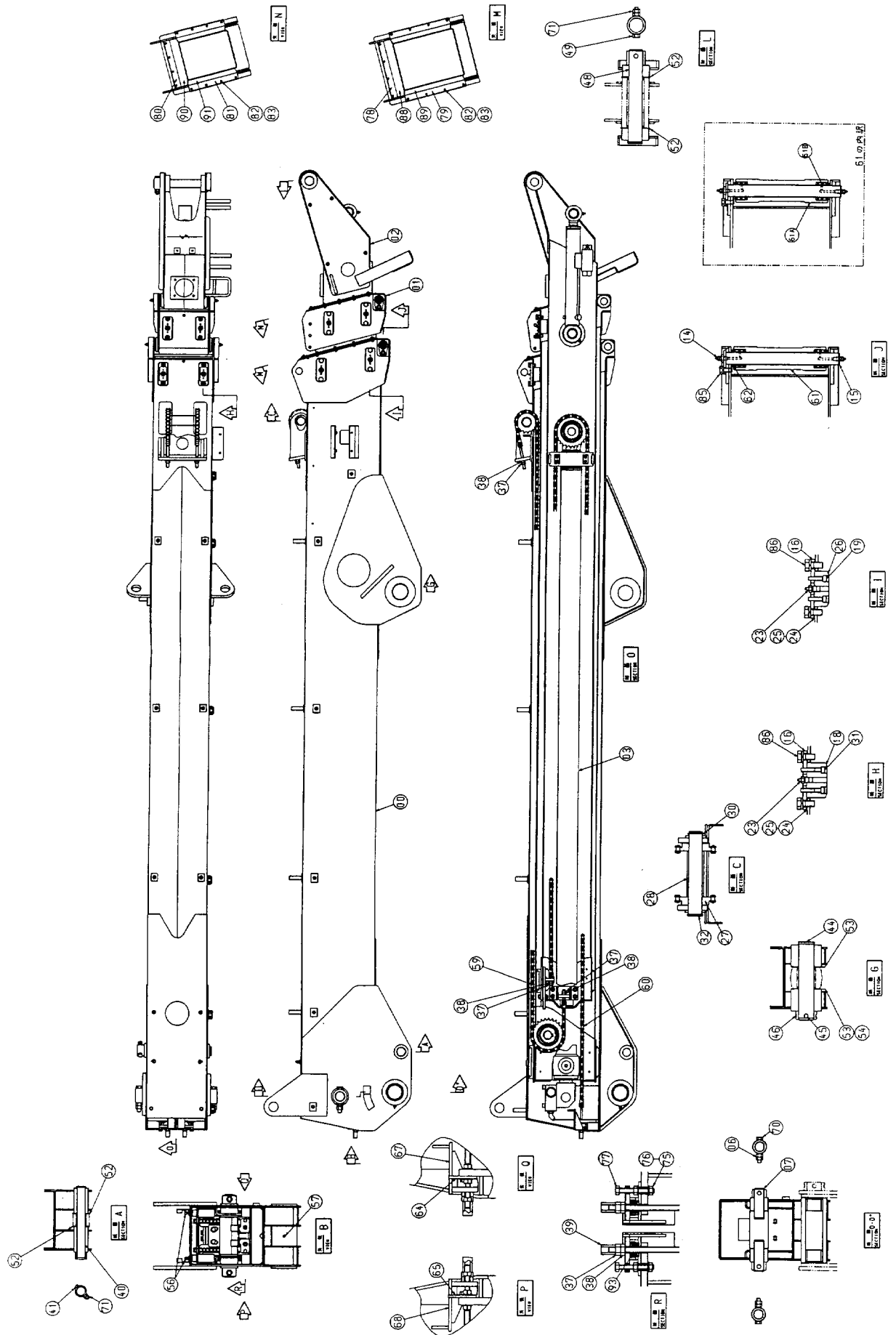

ブーム
BOOM

000101-

符号 ITEM	部品番号 PART NO.	部 品 名	PART NAME	数量 Q' TY	サービス コード S. C	適用号機 SERIAL NO.	互 換 性 I CA	代 替 部 品 REPLACEABLE PART	
								部品番号 PART NO.	数量 Q' TY
00	+++++++	ブーム (1) <詳細ハ 別ハ°-ジ° 参照>	BOOM (1) <for details: see separate page>	1					
01	+++++++	ブーム (2) <詳細ハ 別ハ°-ジ° 参照>	BOOM (2) <for details: see separate page>	1					
02	+++++++	ブーム (3) <詳細ハ 別ハ°-ジ° 参照>	BOOM (3) <for details: see separate page>	1					
03	+++++++	伸縮シリンダ <詳細ハ 別ハ°-ジ° 参照>	LIFT CYLINDER <for details: see separate page>	1					
06	J951016	ナット	NUT	4					
07	4409850	ピン	PIN	2					
14	J75481	フィッティング ; グリス	FITTING ; GREASE	2					
15	9750618	ピン	PIN	1					
16	4404890	プレート	PLATE	6					
18	4404888	プレート ; スライド	PLATE ; SLIDE	2					
19	J770625	ボルト ; ソケット	BOLT ; SOCKET	8					
23	J75481	フィッティング ; グリス	FITTING ; GREASE	6					
24	4404892	シム	SHIM	10					
25	4404893	シム	SHIM	6					
26	4409847	プレート ; スライド	PLATE ; SLIDE	4					
27	3082826	スプロケット	SPROCKET	2					
28	4404908	スペーサ	SPACER	1					
30	991342	リング ; リテイニング	RING ; RETAINING	1					
31	J770635	ボルト ; ソケット	BOLT ; SOCKET	4					
32	4409852	ピン	PIN	1					
37	M660010	ナット ; U	NUT ; U	8					
38	J950010	ナット	NUT	8					
39	4443746	チューブ	TUBE	2					
40	4404875	ピン	PIN	1					
41	J981070	ボルト	BOLT	1					
44	4404879	ピン	PIN	1					
45	4065689	ピン	PIN	1					
46	4065688	リング	RING	1					
48	4404885	ピン	PIN	1					
49	J981070	ボルト	BOLT	1					
52	4352135	シム	SHIM	12					
53	4361605	プレート ; スラスト	PLATE ; THRUST	4					
54	4370471	プレート ; スラスト	PLATE ; THRUST	1					
56	J75581	フィッティング ; グリス	FITTING ; GREASE	2					
57	J75481	フィッティング ; グリス	FITTING ; GREASE	1					
59	4409853	チェーン	CHAIN	2					

ブーム BOOM

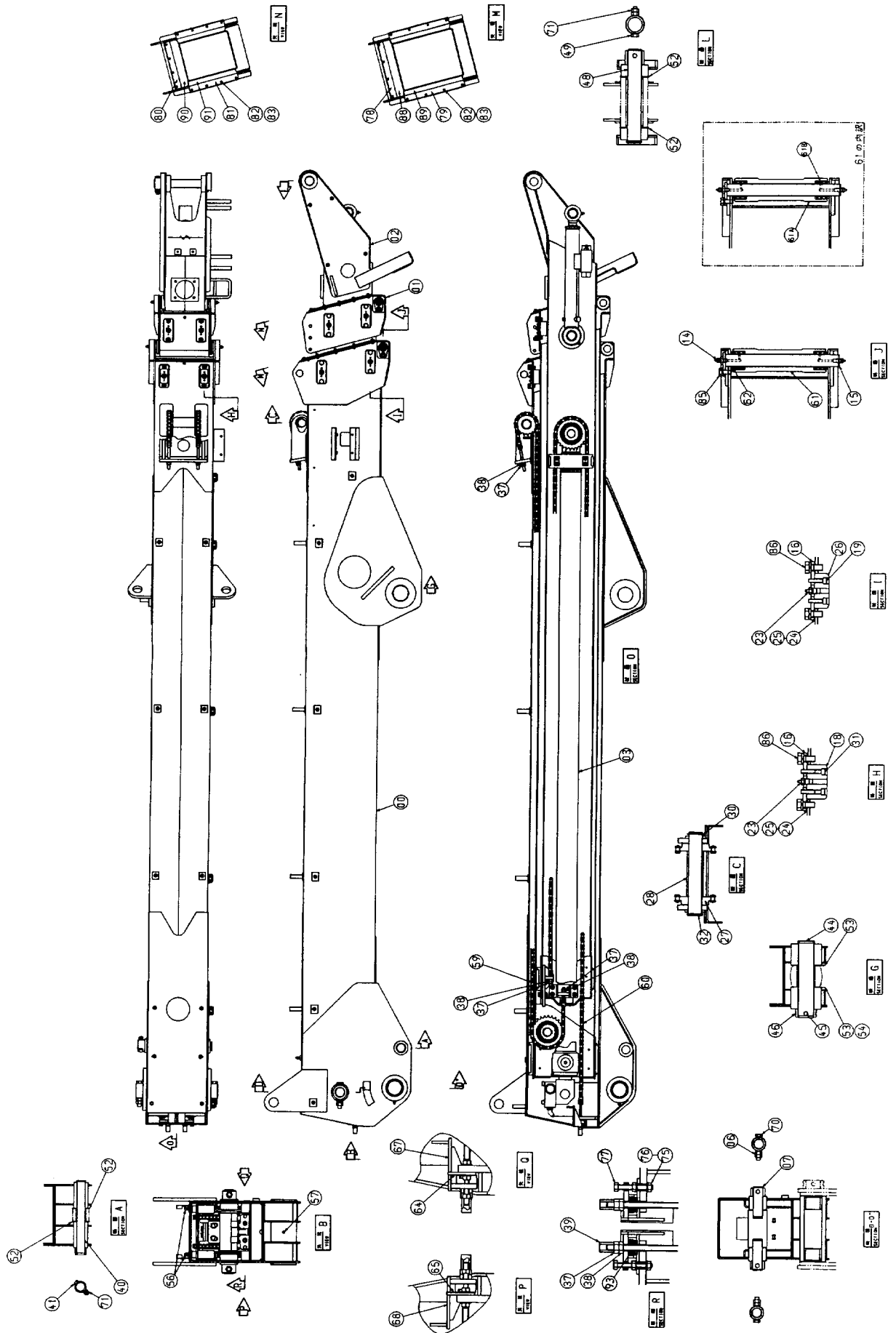

ブーム
BOOM

000101-

符号 ITEM	部品番号 PART NO.	部 品 名	PART NAME	数量 Q'TY	サービス コード S. C	適用号機 SERIAL NO.	互 換 性 I CA	代 替 部 品 REPLACEABLE PART	
								部品番号 PART NO.	数量 Q'TY
60	4443744	チェーン	CHAIN	2					
61	9175726	ロー アッセン	ROLLER ASS'Y	1					
61A	4404898	・ロー	・ROLLER	1					
61B	4404918	・ベアリング	・BRG.	2					
62	4414025	スペーサ	SPACER	2					
64	9755784	ブラケット	BRACKET	1					
65	9755785	ブラケット	BRACKET	1					
67	8082149	ブラケット	BRACKET	1					
68	8082148	ブラケット	BRACKET	1					
70	J981600	ボルト	BOLT	2					
71	J231210	ナット	NUT	4					
75	J950008	ナット	NUT	4					
76	J253108	ワッシャ;プレーン	WASHER; PLANE	4					
77	4449717	ボルト	BOLT	2					
78	4410648	プレート	PLATE	1					
79	4410649	プレート	PLATE	2					
80	4410650	プレート	PLATE	1					
81	4410651	プレート	PLATE	2					
82	J770516	ボルト;ソケット	BOLT; SOCKET	24					
83	J231105	ナット	NUT	24					
85	J041025	ボルト;セムス	BOLT; SEMS	1					
86	J041020	ボルト;セムス	BOLT; SEMS	12					
88	4437127	ラバー	RUBBER	1					
89	4437128	ラバー	RUBBER	2					
90	4437129	ラバー	RUBBER	1					
91	4437130	ラバー	RUBBER	2					
93	4448404	スプリング	SPRING	2					

ブーム(1)
BOOM (1)

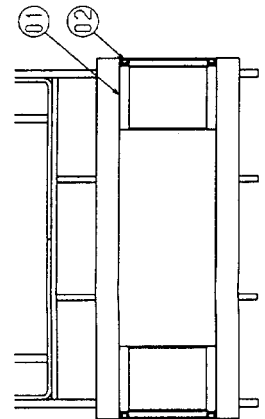
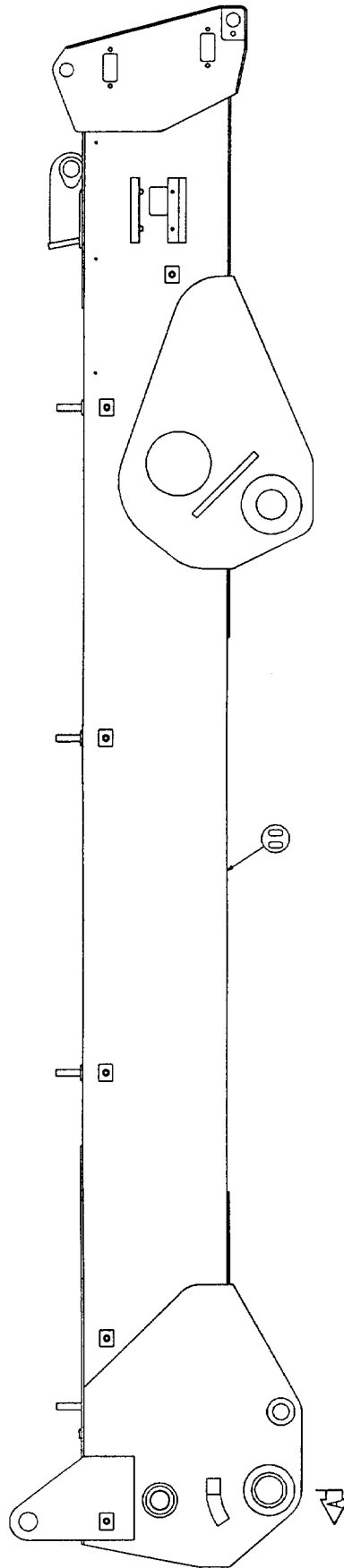
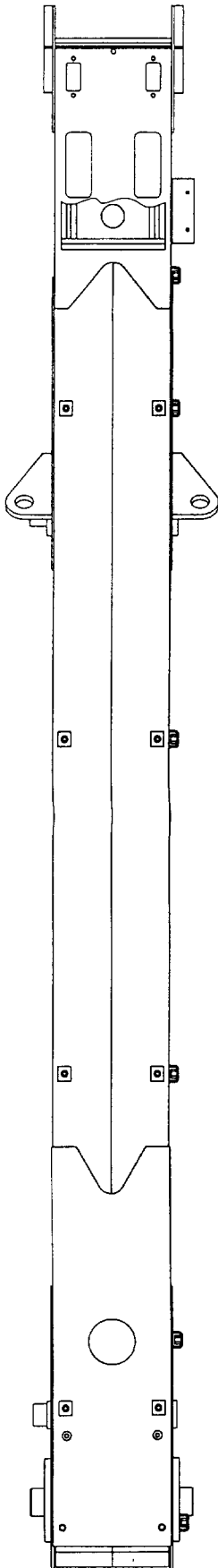

SECTION A

ブーム (1)
BOOM (1)

000101-

符号 ITEM	部品番号 PART NO.	部 品 名	PART NAME	数量 Q' TY	サービス コード S. C	適用号機 SERIAL NO.	互換性 ICA	代替部品 REPLACEABLE PART	
								部品番号 PART NO.	数量 Q' TY
00	5007149	ブーム	BOOM	1					
01	4334423	ブッシュ	BUSHING	2					
02	4094086	シール;ダスト	SEAL ;DUST	2					

ブーム(2) BOOM (2)

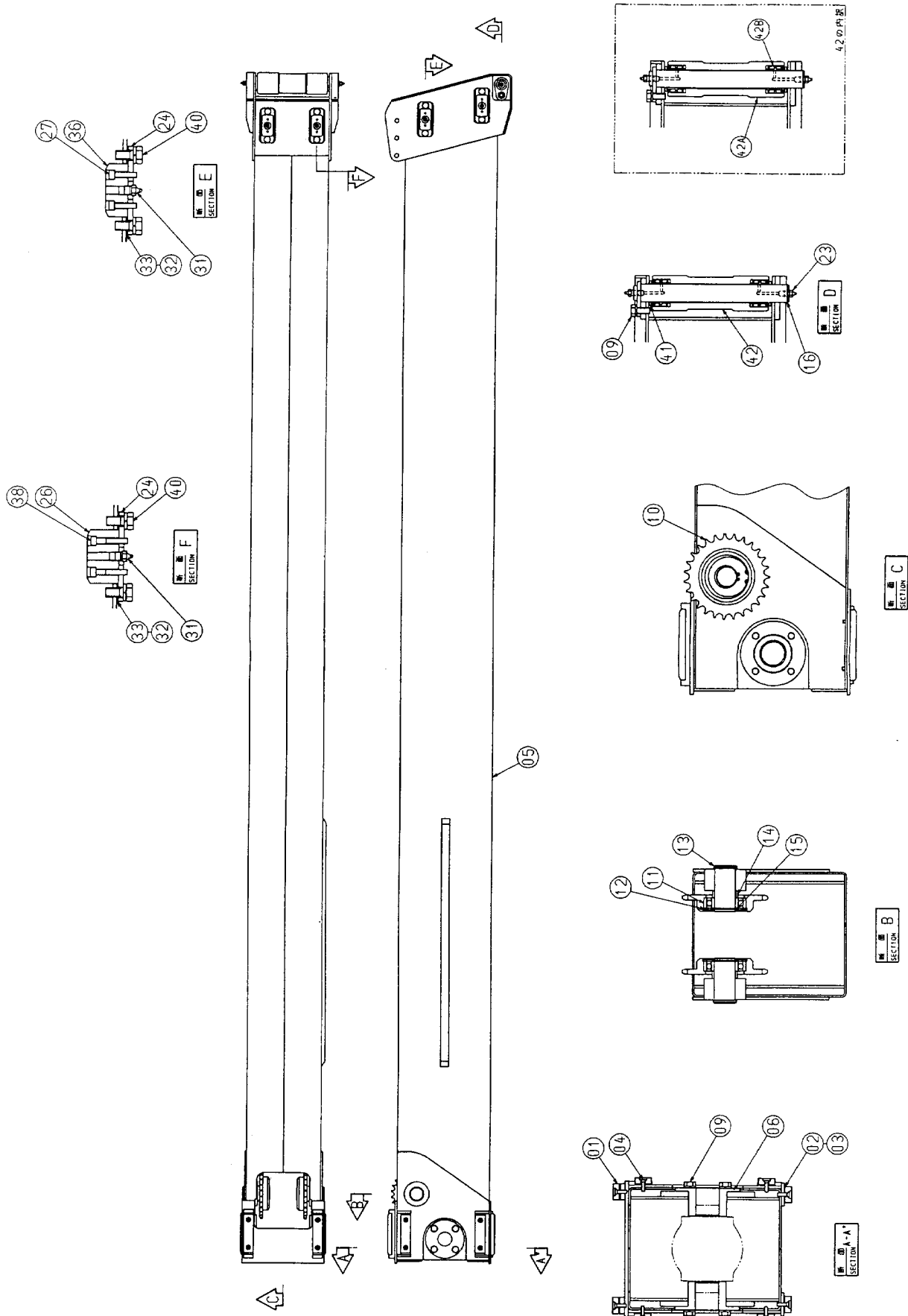

ブーム (2)
BOOM (2)

000101-

符号 ITEM	部品番号 PART NO.	部 品 名	PART NAME	数量 Q' TY	サービス コード S. C	適用号機 SERIAL NO.	互 換 性 I CA	代 替 部 品 REPLACEABLE PART	
								部品番号 PART NO.	数量 Q' TY
01	4404886	プレート;スライド*	PLATE;SLIDE	8					
02	4405072	シム	SHIM	8					
03	4405073	シム	SHIM	8					
04	M470620	ボルト	BOLT	16					
05	6019638	ブーム	BOOM	1					
06	4404877	ホルダ*	HOLDER	2					
09	J041025	ボルト;セムス	BOLT;SEMS	9					
10	3082825	スプロケット	SPROCKET	2					
11	4419353	ベアリング;ボール	BRG.;BALL	2					
12	940144	リング;リテイニング*	RING;RETAINING	2					
13	4404878	ピン	PIN	2					
14	4404896	スペーサ	SPACER	2					
15	991342	リング;リテイニング*	RING;RETAINING	2					
16	9750617	ピン	PIN	1					
23	J75481	フィッティング;グリース	FITTING;GREASE	2					
24	4404890	プレート	PLATE	6					
26	4404888	プレート;スライド*	PLATE;SLIDE	2					
27	J770625	ボルト;ソケット	BOLT;SOCKET	8					
31	J75481	フィッティング;グリース	FITTING;GREASE	6					
32	4404892	シム	SHIM	10					
33	4404893	シム	SHIM	6					
36	4409847	プレート;スライド*	PLATE;SLIDE	4					
38	J770635	ボルト;ソケット	BOLT;SOCKET	4					
40	J041020	ボルト;セムス	BOLT;SEMS	12					
41	4414025	スペーサ	SPACER	2					
42	9175725	ローラ アッセン	ROLLER ASS' Y	1					
42A	4404899	・ローラ	・ROLLER	1					
42B	4404918	・ベアリング*	・BRG.	2					

ブーム(3) BOOM (3)

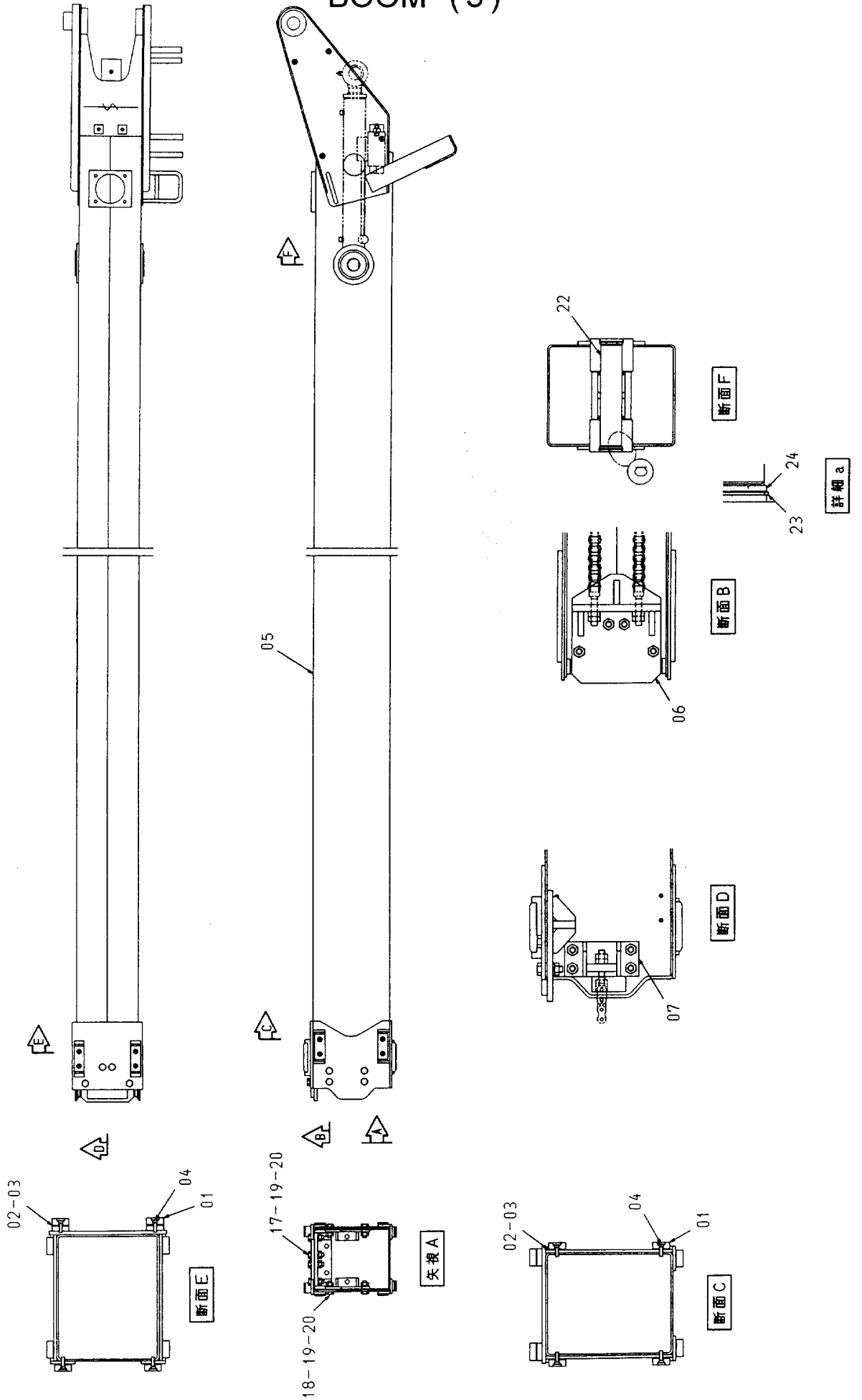

ブーム (3)
BOOM (3)

000101-

符号 ITEM	部品番号 PART NO.	部 品 名	PART NAME	数量 Q' TY	サービス コード S. C	適用号機 SERIAL NO.	互 換 性 I C A	代 替 部 品 REPLACEABLE PART	
								部品番号 PART NO.	数量 Q' TY
01	4404887	プレート;スライド	PLATE;SLIDE	8					
02	4405074	シム	SHIM	8					
03	4405075	シム	SHIM	8					
04	M470620	ボルト	BOLT	16					
05	7034934	ブーム	BOOM	1					
06	8072884	ブラケット	BRACKET	1					
07	8072885	ブラケット	BRACKET	2					
17	J971035	ボルト	BOLT	4					
18	J971030	ボルト	BOLT	8					
19	J252210	ワッシャー;スプリング	WASHER;SPRING	12					
20	J231210	ナット	NUT	12					
22	4409848	ピン	PIN	1					
23	991859	リング;リテイニング	RING;RETAINING	2					
24	4409849	プレート	PLATE	2					

水平シリンダ(下) LEVEL CYLINDER (LOWER)

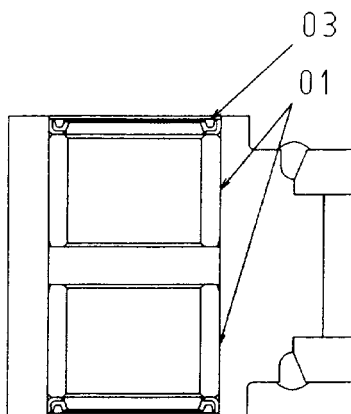

断面 A

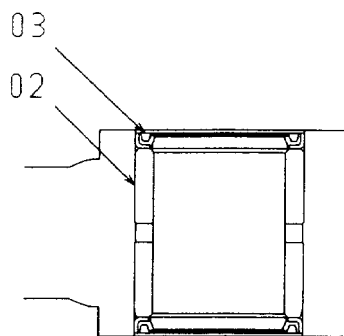

断面 B

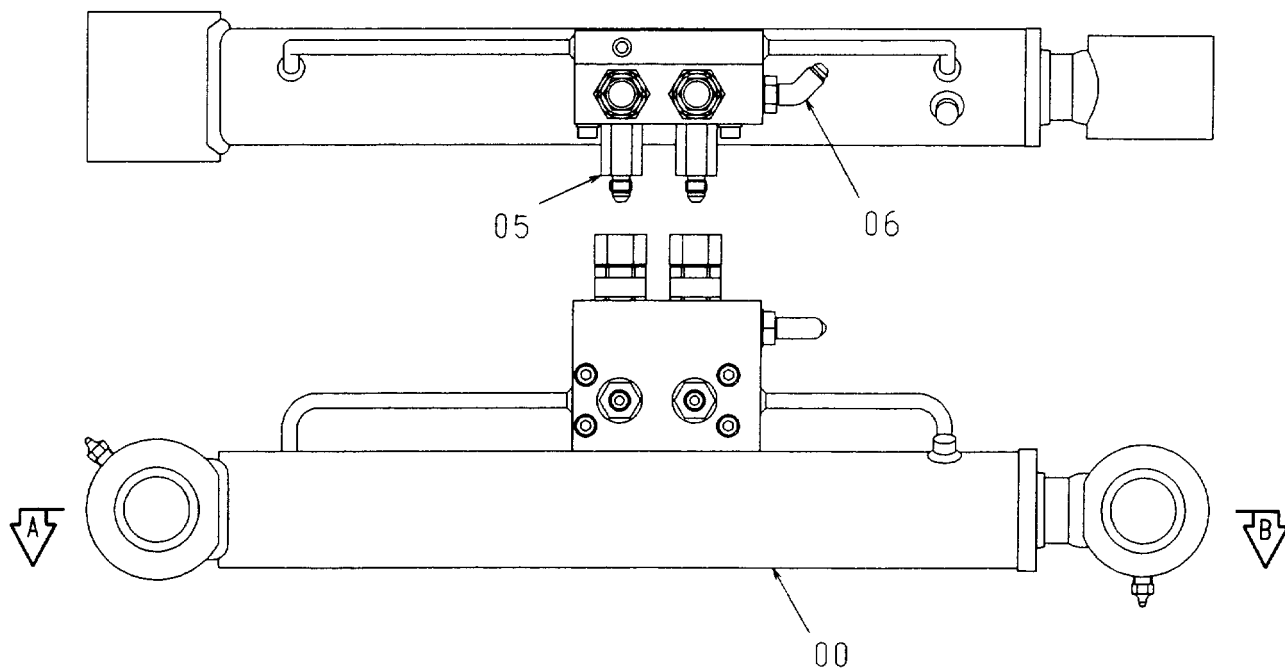

水平シリンダ(上)
LEVEL CYLINDER (UPPER)

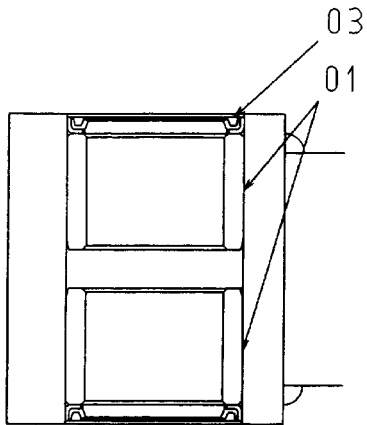

断面 A

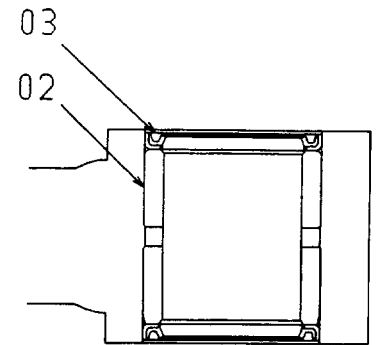

断面 B

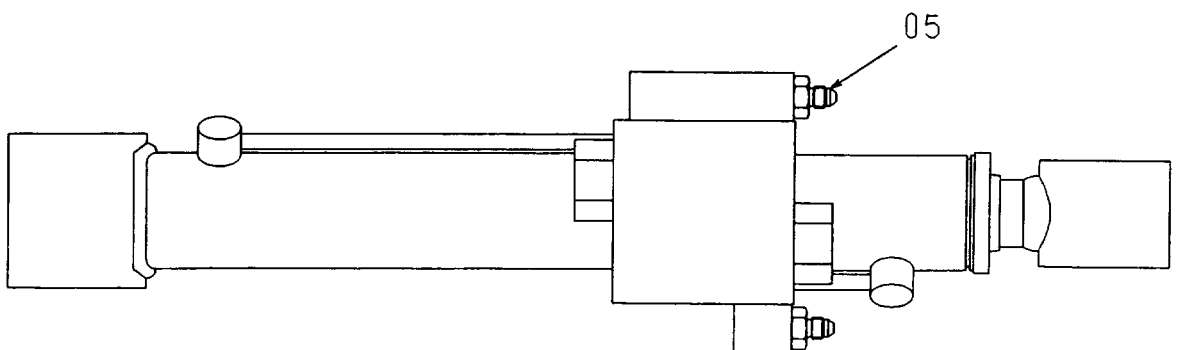
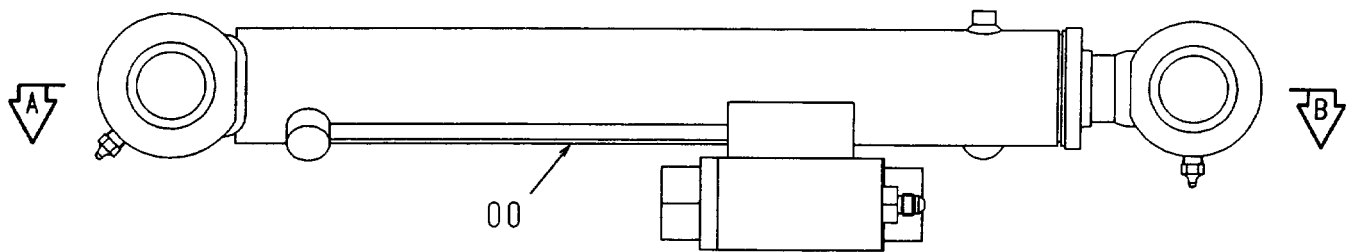

水平シリンダ (上)
LEVEL CYLINDER (UPPER)

000101-

符号 ITEM	部品番号 PART NO.	部 品 名	PART NAME	数量 Q' TY	サービス コード S. C	適用号機 SERIAL NO.	互換性 ICA	代替部品 REPLACEABLE PART	
								部品番号 PART NO.	数量 Q' TY
00	4403882	シリンダ;レベル	CYL. ;LEVEL	1	H				
01	4351962	ブッシング	BUSHING	2					
02	4338564	ブッシング	BUSHING	1					
03	4275478	シール;ダスト	SEAL;DUST	4					
05	4200465	アダプタ;S	ADAPTER;S	2					
05A	957366	O-リング	O-RING	1					

伸縮シリンダ TELESCOPIC CYLINDER

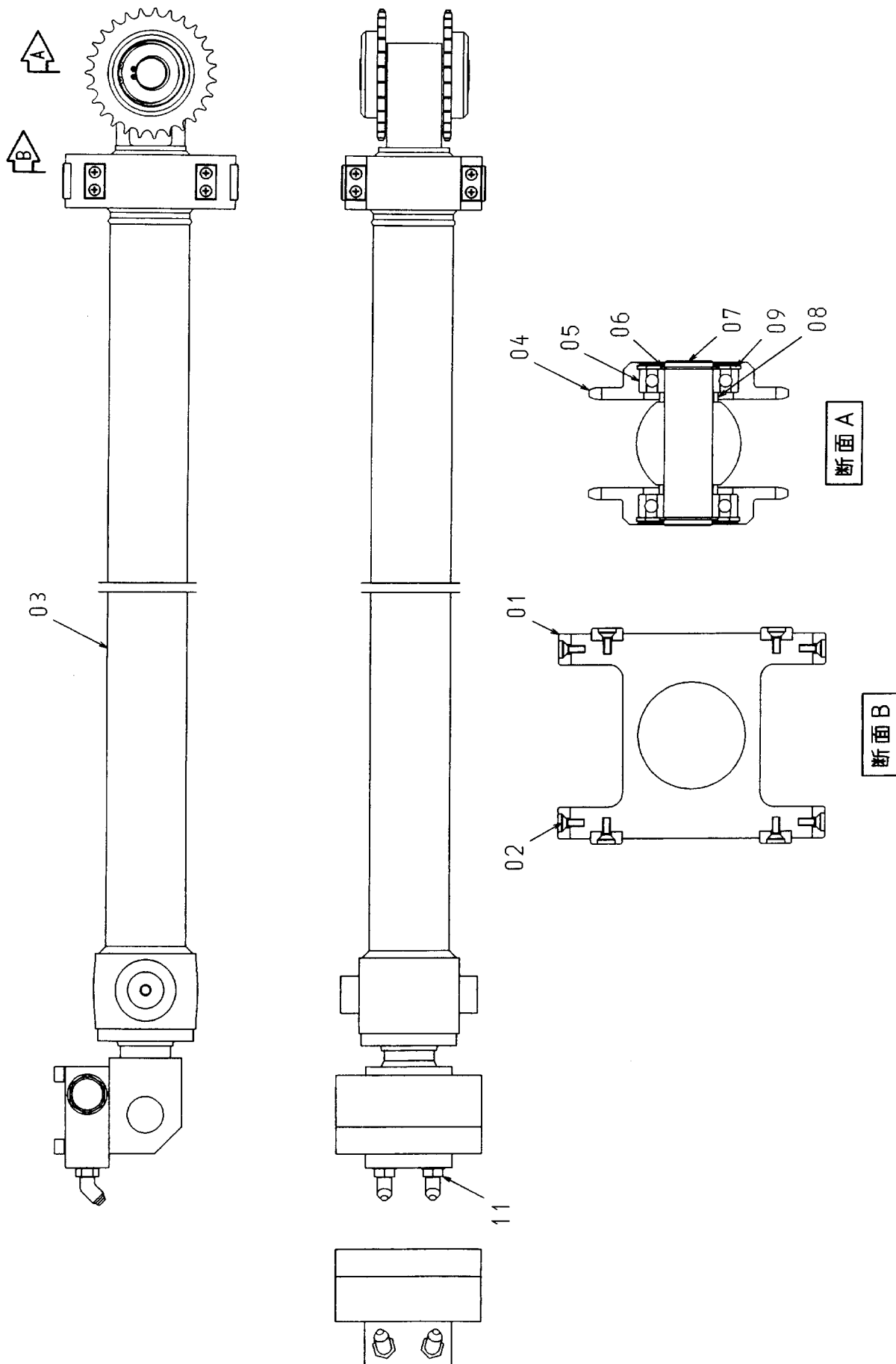

起伏シリンダ LIFT CYLINDER

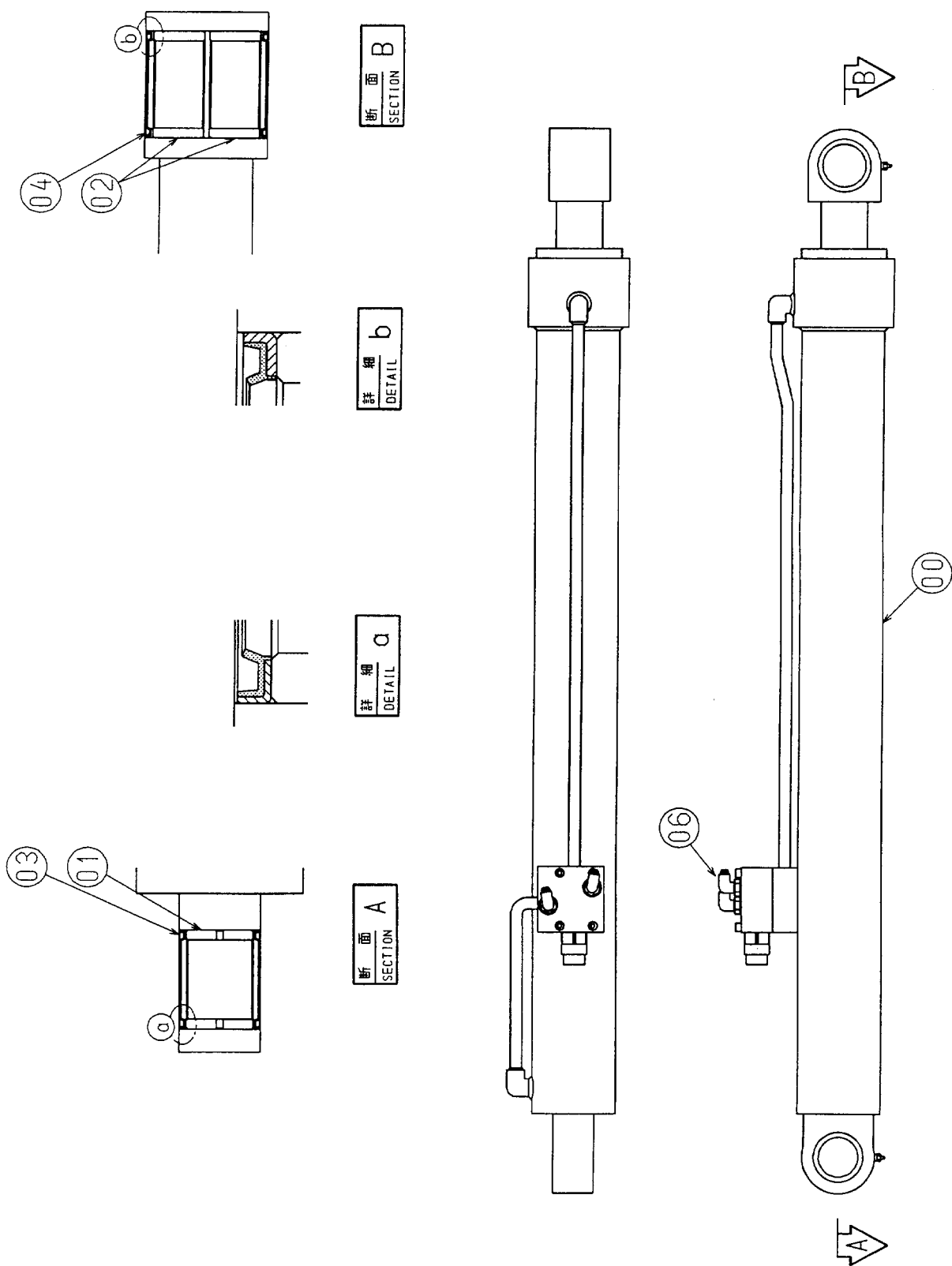

ブーム配管(1) BOOM PIPING (1)

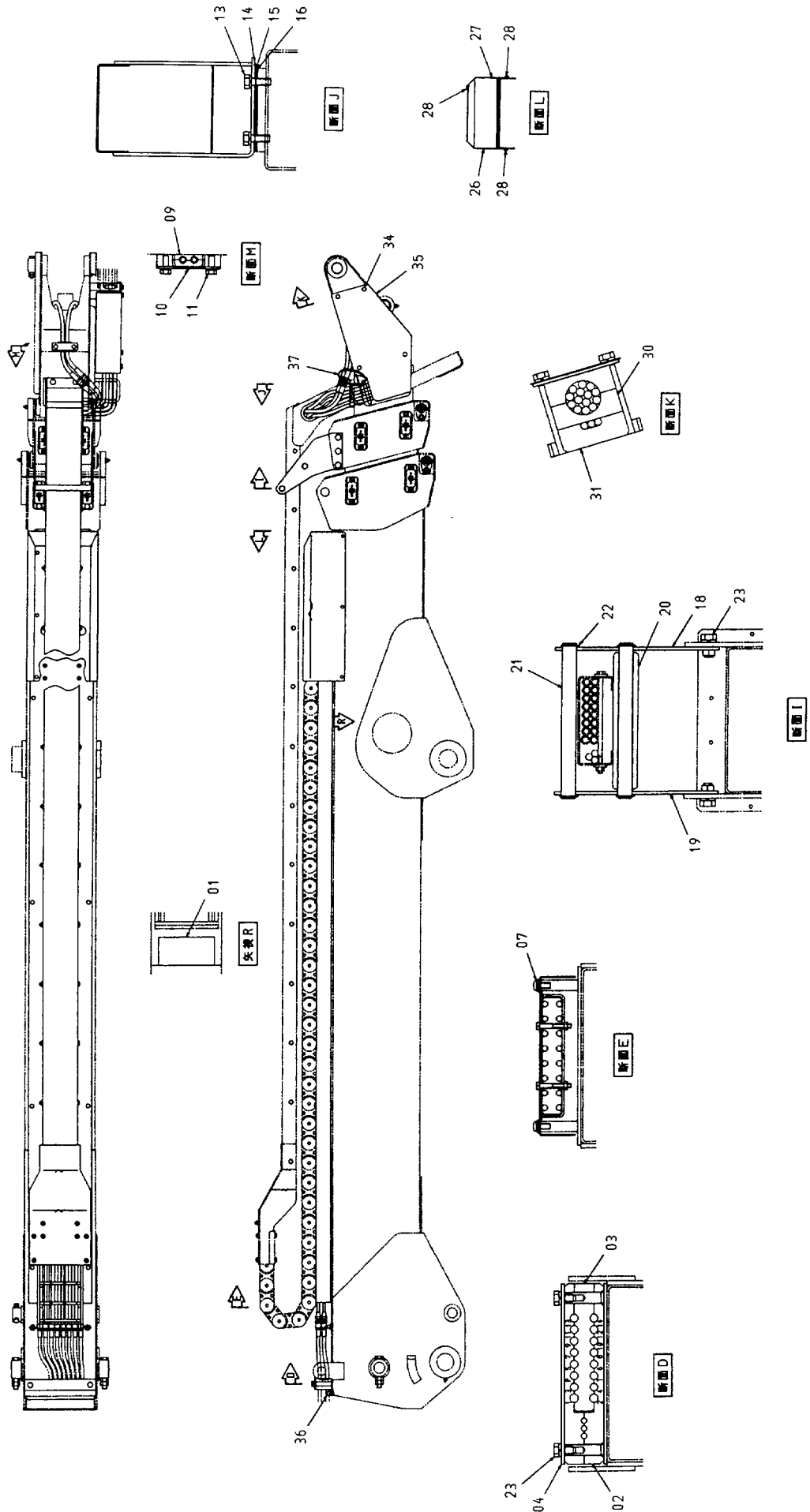

ブーム配管 (1)
BOOM PIPING (1)

000101-

符号 ITEM	部品番号 PART NO.	部 品 名	PART NAME	数量 Q'TY	サービス コード S. C	適用号機 SERIAL NO.	互 換 性 I C A	代 替 部 品 REPLACEABLE PART	
								部品番号 PART NO.	数量 Q'TY
01	4410679	ラバー	RUBBER	1					
02	4409729	ブッシュング;ラバー	BUSHING;RUBBER	2					
03	4409730	ブッシュング;ラバー	BUSHING;RUBBER	1					
04	4409732	プレート	PLATE	1					
07	J460816	スクリュ;セムス	SCREW;SEMS	8					
09	4410643	ラバー	RUBBER	1					
10	4388373	プレート	PLATE	1					
11	J090820	ボルト;セムス	BOLT;SEMS	2					
13	J041030	ボルト;セムス	BOLT;SEMS	4					
14	4409865	シム	SHIM	4					
15	4409866	シム	SHIM	1					
16	4410652	シム	SHIM	1					
18	9750637	ブラケット	BRACKET	1					
19	9750638	ブラケット	BRACKET	1					
20	4410658	ローラ	ROLLER	1					
21	4410659	ピン	PIN	2					
22	959500	リング;リテイニング	RING;RETAINING	4					
23	J041025	ボルト;セムス	BOLT;SEMS	8					
26	3082835	カバー	COVER	1					
27	8072895	カバー	COVER	1					
28	J090612	ボルト;セムス	BOLT;SEMS	9					
30	4409746	ブッシュング;ラバー	BUSHING;RUBBER	2					
31	4409747	ブッシュング;ラバー	BUSHING;RUBBER	1					
34	J051025	ボルト;セムス	BOLT;SEMS	4					
35	8072903	カバー	COVER	1					
36	4410654	シール;ラバー	SEAL;RUBBER	1					
37	4121859	クリップ;バンド	CLIP;BAND	3					

ブーム配管(2) BOOM PIPING (2)

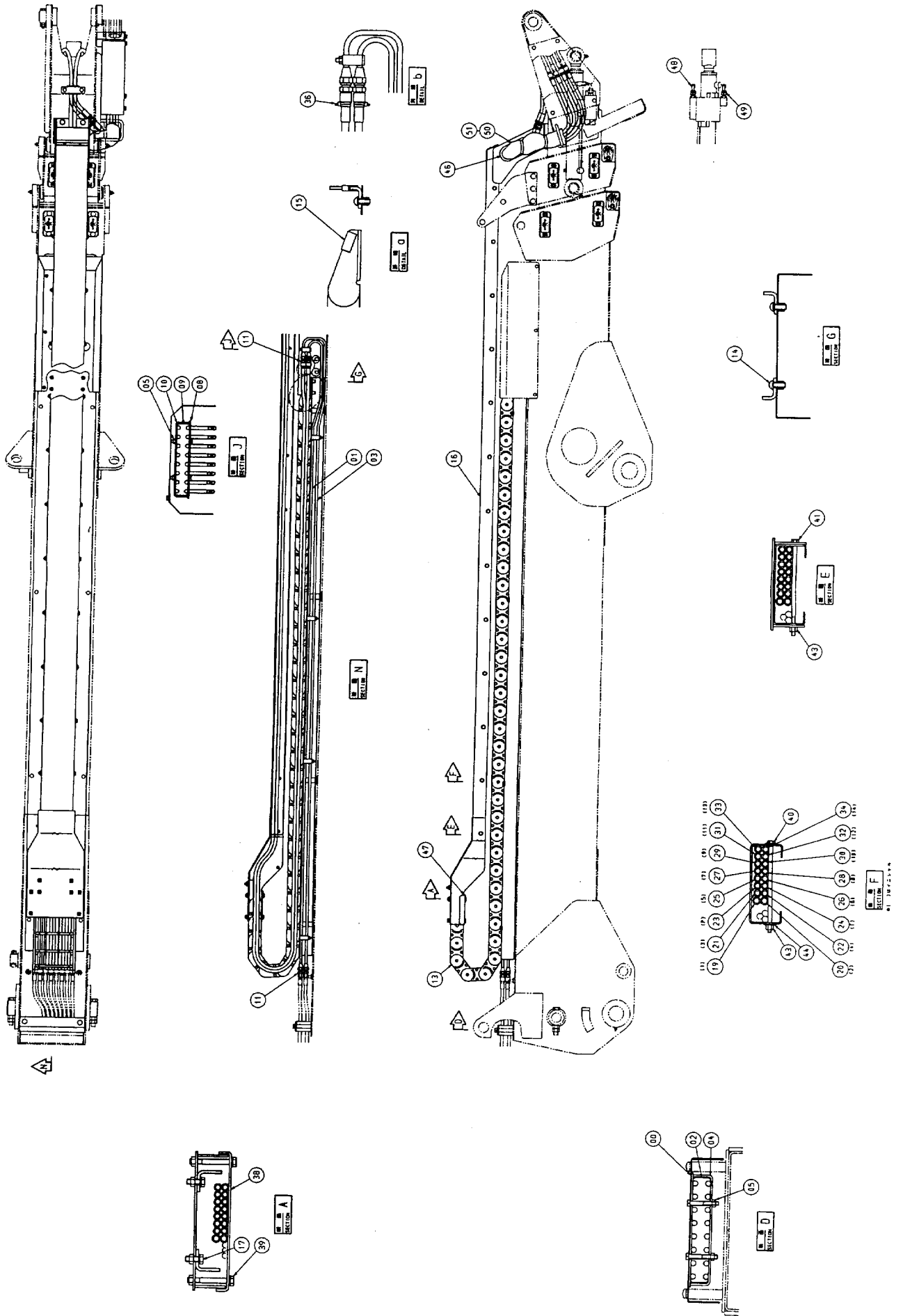

ブーム配管 (2)
BOOM PIPING (2)

000101-

符号 ITEM	部品番号 PART NO.	部 品 名	PART NAME	数量 Q'TY	サービス コード S. C	適用号機 SERIAL NO.	互 換 性 I C A	代 替 部 品 REPLACEABLE PART	
								部品番号 PART NO.	数量 Q'TY
00	8072901	ブ ラケツ	BRACKET	1					
01	4409810	ハ イプ	PIPE	8					
02	4410637	ブ ツシヅク ; ラバ ー	BUSHING ; RUBBER	4					
03	4409809	ハ イプ	PIPE	8					
04	4410638	ブ ラケツ	BRACKET	4					
05	4045245	ナツト ; U	NUT ; U	10					
08	9750636	プ レ ー ト	PLATE	1					
09	4410637	ブ ツシヅク ; ラバ ー	BUSHING ; RUBBER	1					
10	4410638	ブ ラケツ	BRACKET	1					
11	4409741	アダプタ ; S	ADAPTER ; S	32					
13	4409868	チエ ー ン	CHAIN	1					
14	J460820	スクリユ ; セムス	SCREW ; SEMS	4					
15	4414024	クツシヨ ン	CUSHION	2					
16	7034935	ガ イ ド	GUIDE	1					
17	J080820	ボ ル ト ; セムス	BOLT ; SEMS	4					
19	4410639	ホ ー ス	HOSE	1					
20	4410664	ホ ー ス	HOSE	1					
21	4410665	ホ ー ス	HOSE	1					
22	4410666	ホ ー ス	HOSE	1					
23	4410667	ホ ー ス	HOSE	1					
24	4410668	ホ ー ス	HOSE	1					
25	4410669	ホ ー ス	HOSE	1					
26	4410670	ホ ー ス	HOSE	1					
27	4410671	ホ ー ス	HOSE	1					
28	4410672	ホ ー ス	HOSE	1					
29	4410673	ホ ー ス	HOSE	1					
30	4410674	ホ ー ス	HOSE	1					
31	4410675	ホ ー ス	HOSE	1					
32	4410676	ホ ー ス	HOSE	1					
33	4410677	ホ ー ス	HOSE	1					
34	4410678	ホ ー ス	HOSE	1					
36	4326365	クリツブ ; バ ン ド	CLIP ; BAND	16					
38	4409724	ブ ラケツ	BRACKET	1					
39	J090870	ボ ル ト ; セムス	BOLT ; SEMS	4					
40	4414022	ボ ル ト	BOLT	12					
41	4434563	ボ ル ト	BOLT	1					
43	4030364	ナツト ; U	NUT ; U	13					
44	J253108	ワツシヤ ; プ レ ー ン	WASHER ; PLANE	24					
46	4409713	ブ ツシヅク ; ラバ ー	BUSHING ; RUBBER	1					
47	4409845	クツシヨ ン	CUSHION	1					

ブーム配管(2) BOOM PIPING (2)

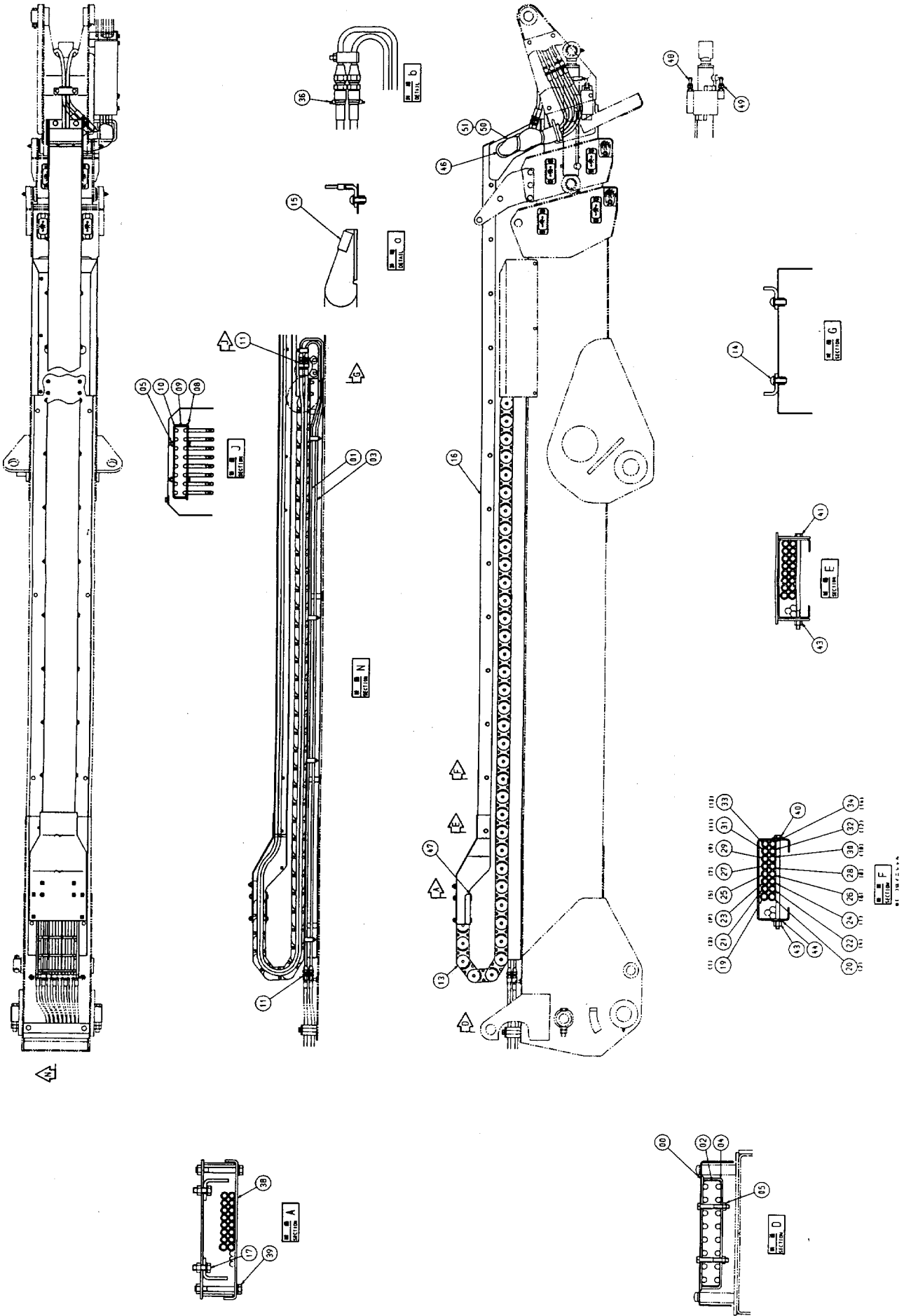

フレーム FRAME

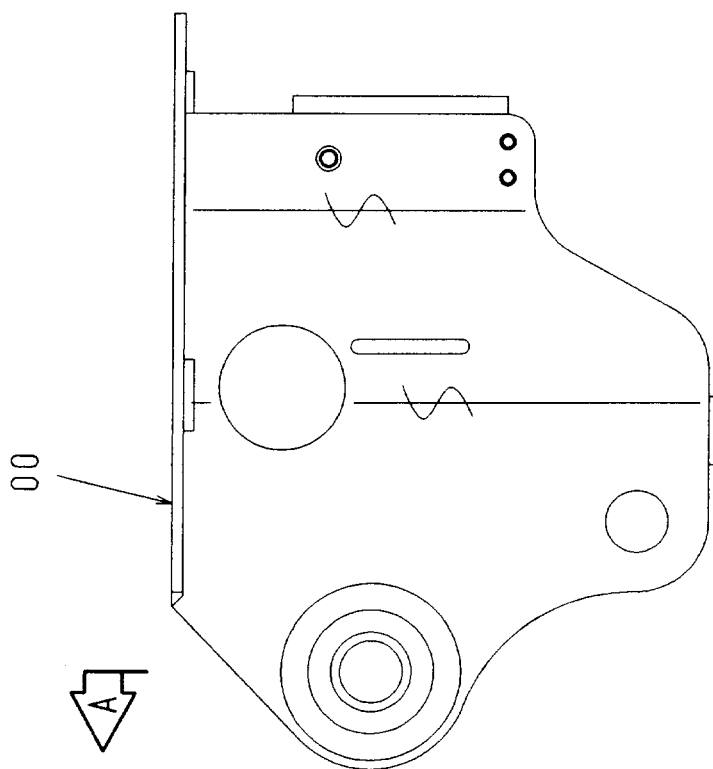
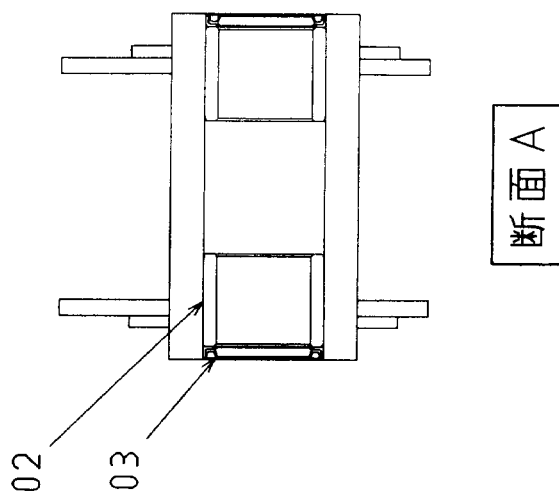

バスケット BASKET

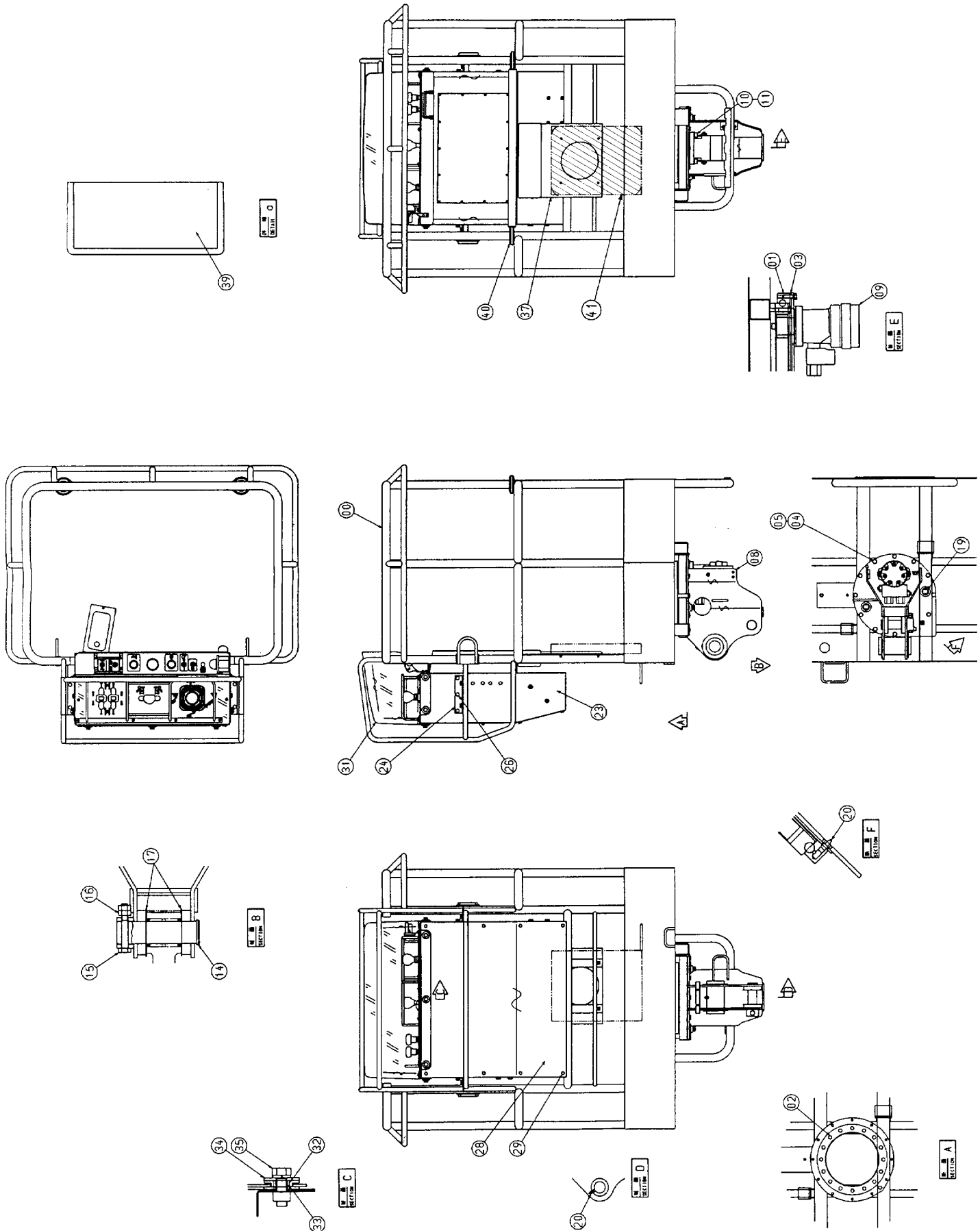

バスケット
BASKET

000101-

符号 ITEM	部品番号 PART NO.	部 品 名	PART NAME	数量 Q' TY	サービス コード S. C	適用号機 SERIAL NO.	互 換 性 I C A	代 替 部 品 REPLACEABLE PART	
								部品番号 PART NO.	数量 Q' TY
00	6019001	バスケット	BASKET	1					
01	4405096	ベアリング;スイング	BRG.;SWING CIRCL	1					
02	4326786	ボルト	BOLT	16					
03	4409898	シム	SHIM	1					
04	M210825	ボルト	BOLT	12					
05	J253108	ワッシャ;フレーン	WASHER; PLANE	12					
08	9171775	フレーム	FRAME	1					
09	4405097	モータ;オイル	MOTOR; OIL	1	H				
10	M341236	ボルト;ソケット	BOLT; SOCKET	2					
11	J254012	ワッシャ	WASHER	2					
14	4410601	ピン	PIN	1					
15	J981070	ボルト	BOLT	1					
16	J231210	ナット	NUT	2					
17	4352135	シム	SHIM	6					
19	94-2025	プラグ	PLUG	2					
20	J75481	フィッティング;グリース	FITTING; GREASE	2					
23	+++++	コントロールボックス <詳細は別ページ参照>	CONTROL BOX <for details: see separate page>	1					
24	4409891	ブラケット	BRACKET	2					
26	J040820	ボルト;セムス	BOLT; SEMS	10					
28	3082834	カバー	COVER	1					
29	J080612	ボルト;セムス	BOLT; SEMS	8					
31	2042550	カバー	COVER	1					
32	4341709	ラバー	RUBBER	7					
33	4338217	スペーサ	SPACER	7					
34	4346037	ワッシャ	WASHER	7					
35	J080825	ボルト;セムス	BOLT; SEMS	7					
37	8072902	ブラケット	BRACKET	1					
39	4426125	シート	SEAT	1					
40	4201995	ブッシング;ラバー	BUSHING; RUBBER	2					
41	4422702	ケース	CASE	1					

コントロールボックス CONTROL BOX

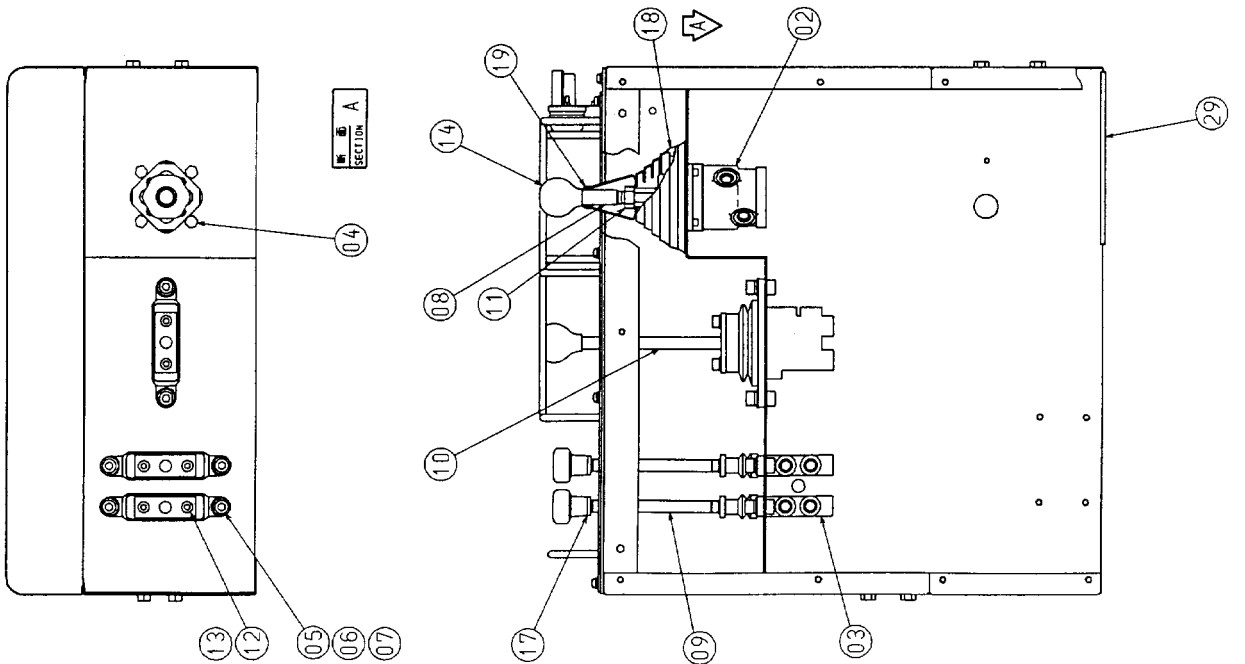
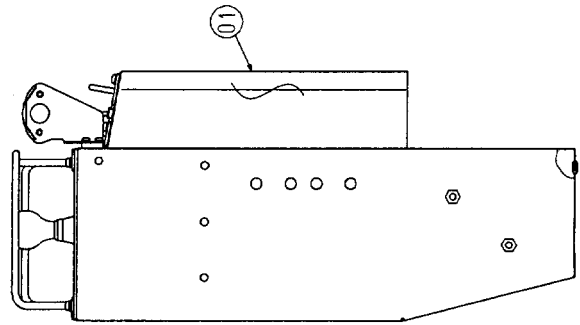
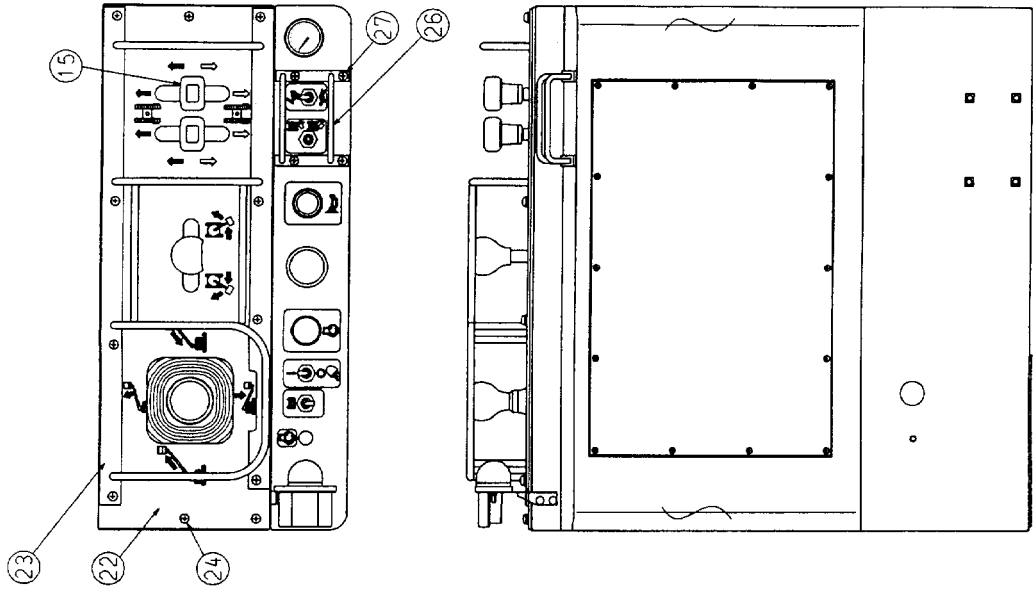

コントロールボックス
CONTROL BOX

000101-

符号 ITEM	部品番号 PART NO.	部 品 名	PART NAME	数量 Q' TY	サービス コード S. C	適用号機 SERIAL NO.	互 換 性 ICA	代 替 部 品 REPLACEABLE PART	
								部品番号 PART NO.	数量 Q' TY
01	4444884	ホックス;コントロール	BOX; CONTROL	1					
02	4334029	バルブ;パイロット	VALVE; PILOT	1	H				
03	4403527	バルブ;パイロット	VALVE; PILOT	3	H				
04	J080816	ボルト;セムス	BOLT; SEMS	4					
05	J771025	ボルト;ソケット	BOLT; SOCKET	6					
06	J252210	ワッシャ;スプリング	WASHER; SPRING	6					
07	J253110	ワッシャ;プレーン	WASHER; PLANE	6					
08	4409892	レバー	LEVER	1					
09	9750625	レバー	LEVER	2					
10	9750626	レバー	LEVER	1					
11	J231214	ナット	NUT	1					
12	J770816	ボルト;ソケット	BOLT; SOCKET	6					
13	J252108	ワッシャ;スプリング	WASHER; SPRING	6					
14	4117704	グリップ	GRIP	2					
15	3068261	グリップ	GRIP	2					
17	4321193	ナット	NUT	2					
18	3069894	ブーツ	BOOT	1					
19	4264107	シール;キャップ	SEAL; CAP	1					
22	1028775	ネームプレート	NAME-PLATE	1					
23	8072899	ガイド	GUIDE	1					
24	J680620	スクリュ;セムス	SCREW; SEMS	11					
26	9750633	ガード	GUARD	1					
27	J670614	スクリュ;セムス	SCREW; SEMS	4					
29	4410653	モールドインク	MOULDING	1					

上部操作盤 UPPER OPERATING PANEL

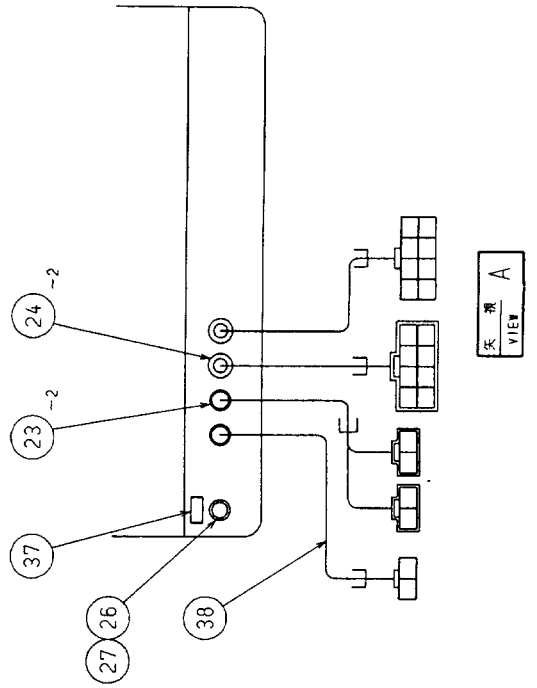
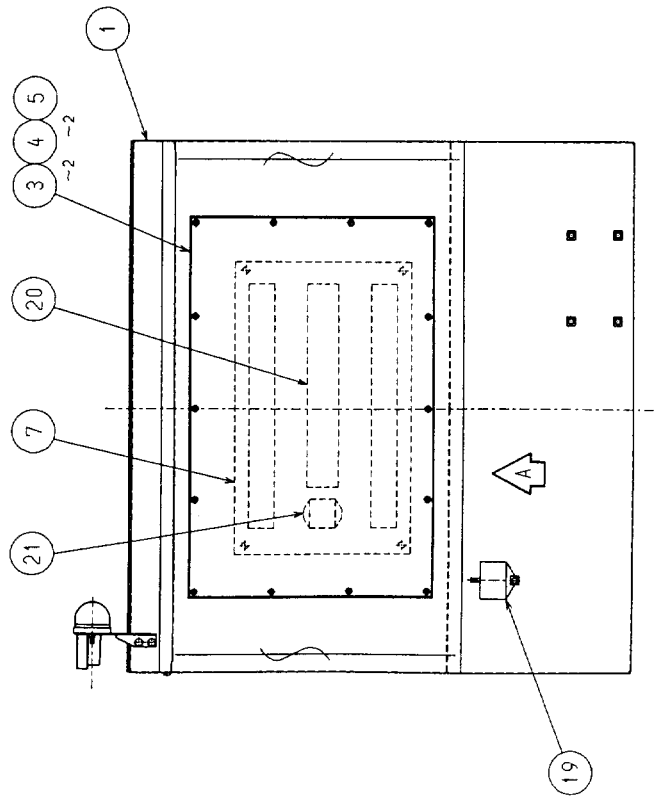
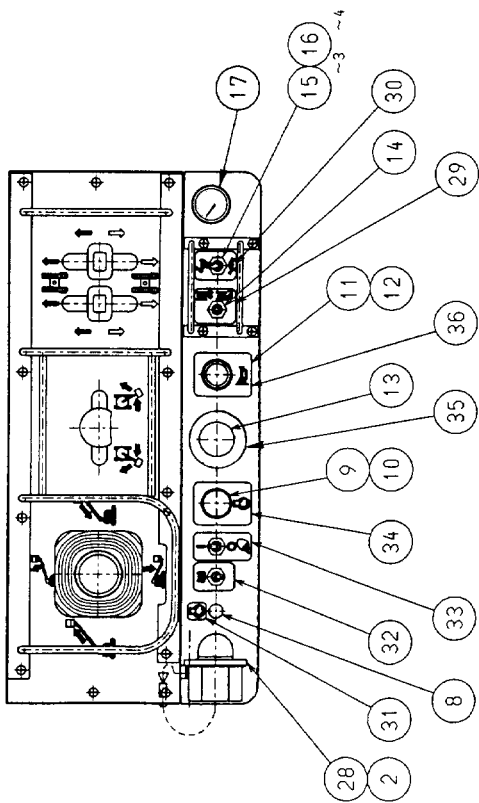

矢視 A
VIEW

上部操作盤
UPPER OPERATING PANEL

000101-

符号 ITEM	部品番号 PART NO.	部 品 名	PART NAME	数量 Q' TY	サービス コード S. C	適用号機 SERIAL NO.	互 換 性 I CA	代 替 部 品 REPLACEABLE PART	
								部品番号 PART NO.	数量 Q' TY
01	5007170	ボック	BOX	1					
02	9750634	ブラケット	BRACKET	1					
03	4409901	シール;ラバ-	SEAL; RUBBER	2					
04	4409902	シール;ラバ-	SEAL; RUBBER	2					
05	3082836	カバー	COVER	1					
07	4443433	ベース	BASE	1					
08	4448109	LED	LED	1					
09	4443434	スイッチ;プッシュボタン	SWITCH; PUSHBUT.	1					
10	4443435	カバー	COVER	1					
11	4443386	スイッチ;プッシュボタン	SWITCH; PUSHBUT.	1					
12	4443388	カバー	COVER	1					
13	4448110	スイッチ;プッシュボタン	SWITCH; PUSHBUT.	1					
14	4443387	スイッチ	SWITCH	1					
15	4443436	スイッチ	SWITCH	3					
16	4426904	キャップ;ラバ-	CAP; RUBBER	4					
17	4451031	メータ	METER	1					
19	4443439	ブザー	BUZZER	1					
20	4443440	ベース	BASE	1					
21	4443441	リレー	RELAY	1					
23	4443443	ブッシング;ラバ-	BUSHING; RUBBER	2					
24	4443444	ブッシング;ラバ-	BUSHING; RUBBER	2					
26	4426884	ホルダ;ヒューズ	HOLDER; FUSE	1					
27	4426885	ヒューズ (7A)	FUSE (7A)	1					
28	4426886	ランプ	LAMP	1					
29	4445021	ネームプレート	NAME-PLATE	1					
30	4445022	ネームプレート	NAME-PLATE	1					
31	4445015	ネームプレート	NAME-PLATE	1					
32	4445016	ネームプレート	NAME-PLATE	1					
33	4445017	ネームプレート	NAME-PLATE	1					
34	4445018	ネームプレート	NAME-PLATE	1					
35	4445978	ネームプレート	NAME-PLATE	1					
36	4445020	ネームプレート	NAME-PLATE	1					
37	4445481	ネームプレート	NAME-PLATE	1					
38	4448115	ハーネス	HARNESS	1					

バスケット配管 BASKET PIPING

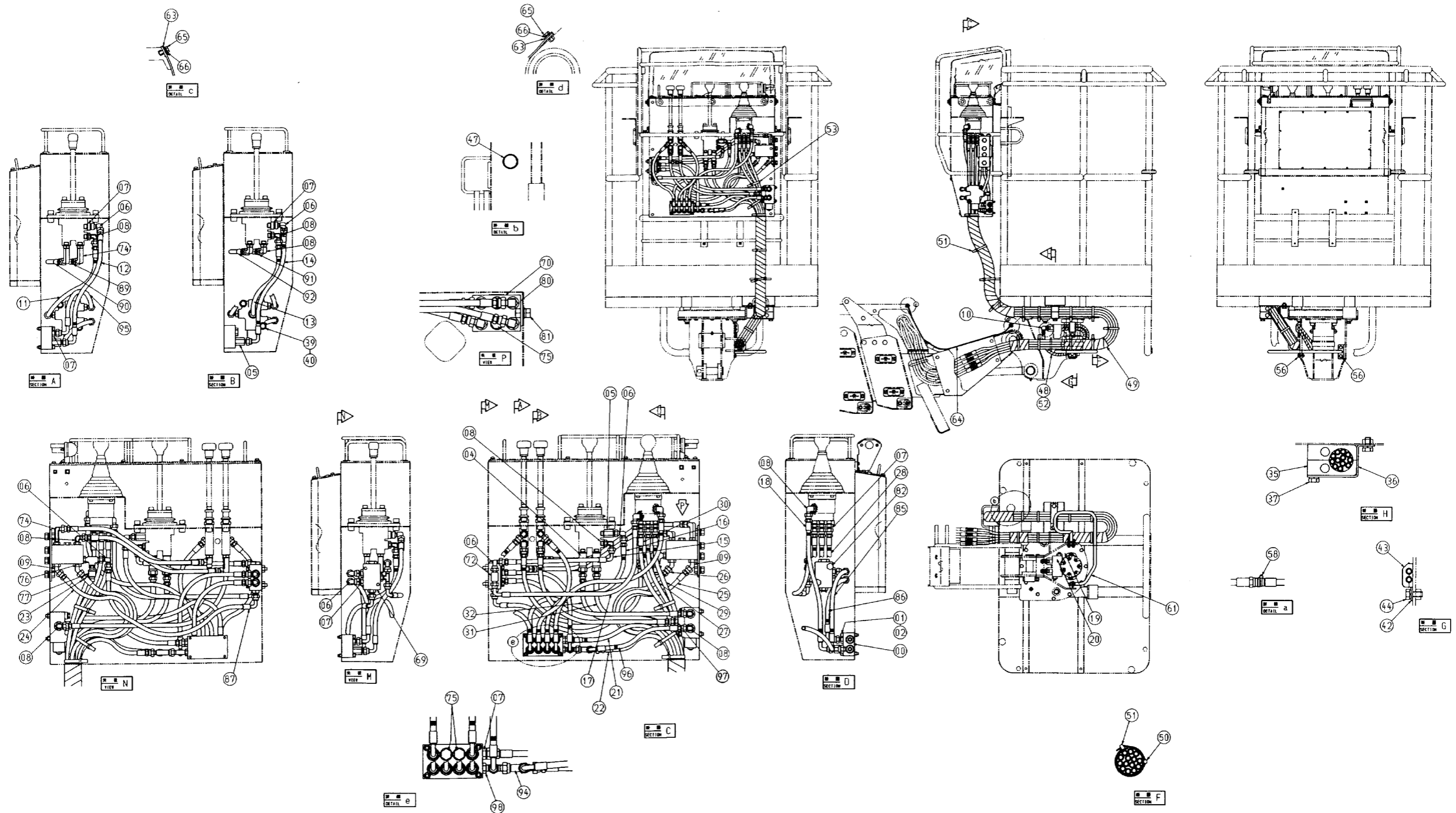

バスケット配管
BASKET PIPING

000101-

符号 ITEM	部品番号 PART NO.	部 品 名	PART NAME	数量 Q' TY	サービス コード S. C	適用号機 SERIAL NO.	互 換 性 I CA	代 替 部 品 REPLACEABLE PART	
								部品番号 PART NO.	数量 Q' TY
00	3082832	マニホールド	MANIFOLD	1					
01	J770645	ボルト;ソケット	BOLT; SOCKET	4					
02	J252106	ワッシャー;スプリング	WASHER; SPRING	4					
04	4409904	バルブ	VALVE	2					
05	4270517	アダプタ;S	ADAPTER; S	5					
05A	957366	・O-リング	・O-RING	1					
06	4346096	ユニオン;S	UNION; S	7					
07	4200465	アダプタ;S	ADAPTER; S	11					
07A	957366	・O-リング	・O-RING	1					
08	4154670	エルボ;S	ELBOW; S	12					
08A	957366	・O-リング	・O-RING	1					
09	4193826	エルボ;S	ELBOW; S	4					
09A	957366	・O-リング	・O-RING	1					
10	4405673	エルボ;S	ELBOW; S	2					
10A	957366	・O-リング	・O-RING	1					
11	4354039	ホース	HOSE	1					
12	4409907	ホース	HOSE	1					
13	4371691	ホース	HOSE	1					
14	4410581	ホース	HOSE	1					
15	4410582	ホース	HOSE	1					
16	4410583	ホース	HOSE	1					
17	4409491	ホース	HOSE	1					
18	4410585	ホース	HOSE	1					
19	4410586	ホース	HOSE	1					
20	4410587	ホース	HOSE	1					
21	4410588	ホース	HOSE	1					
22	4410589	ホース	HOSE	1					
23	4410590	ホース	HOSE	1					
24	4410591	ホース	HOSE	1					
25	4410592	ホース	HOSE	1					
26	4410593	ホース	HOSE	1					
27	4410594	ホース	HOSE	1					
28	4410595	ホース	HOSE	1					
29	4410596	ホース	HOSE	1					
30	4410597	ホース	HOSE	1					
31	4410598	ホース	HOSE	1					
32	4410599	ホース	HOSE	1					
35	4409900	ブッシング;ラバー	BUSHING; RUBBER	2					
36	4409899	ブラケット	BRACKET	1					
37	J041020	ボルト;セムス	BOLT; SEMS	2					

バスケット配管 BASKET PIPING

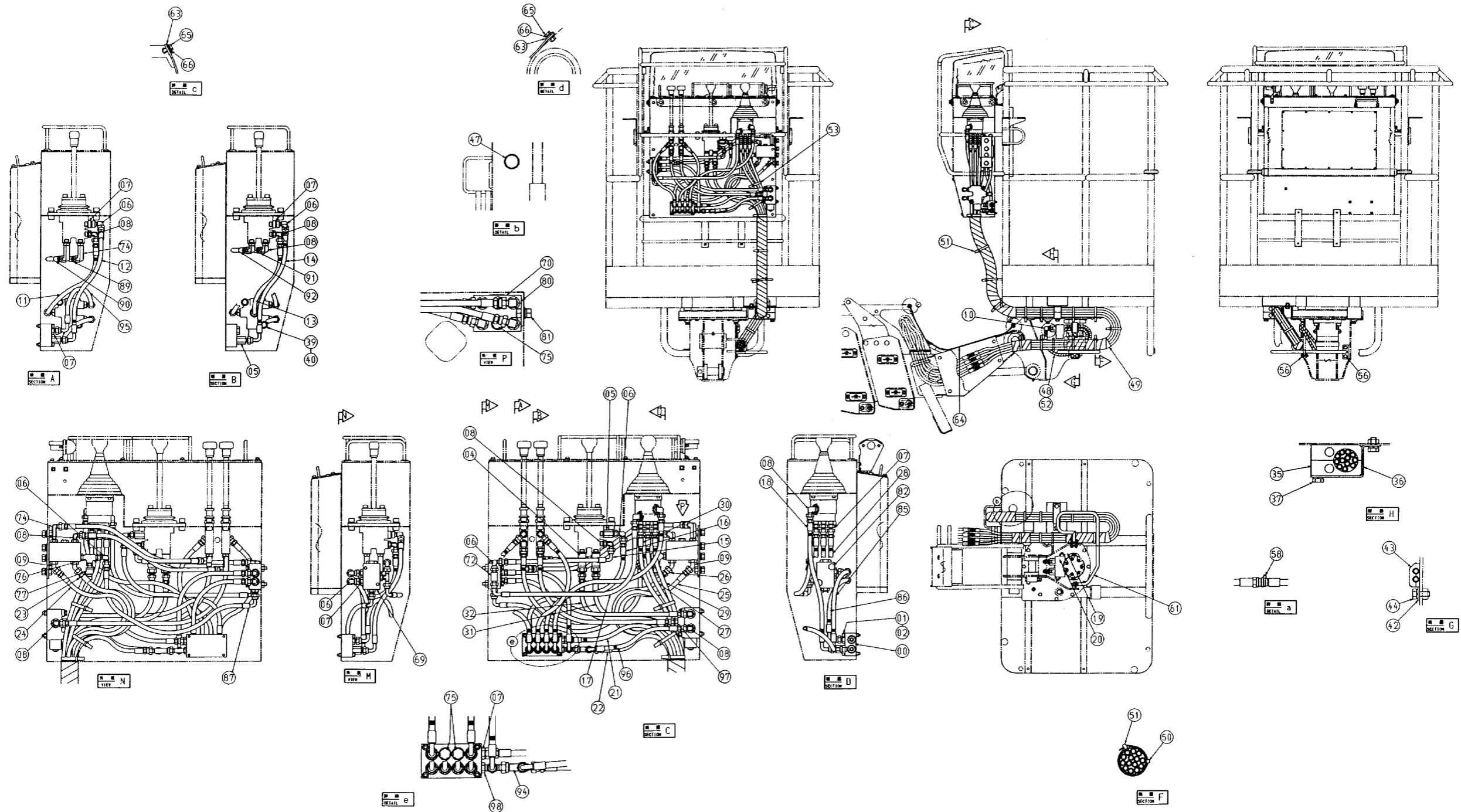

バスケット配管
BASKET PIPING

000101-

符号 ITEM	部品番号 PART NO.	部 品 名	PART NAME	数量 Q' TY	サービス コード S. C	適用号機 SERIAL NO.	互 換 性 I CA	代 替 部 品 REPLACEABLE PART	
								部品番号 PART NO.	数量 Q' TY
39	4253619	バルブ;ソレノイド	VALVE;SOLENOID	1					
40	J080865	ボルト;セムス	BOLT;SEMS	2					
42	4388370	クランプ	CLAMP	1					
43	4388372	ラバー	RUBBER	1					
44	J041025	ボルト;セムス	BOLT;SEMS	1					
47	4159363	ブッシング;ラバー	BUSHING;RUBBER	1					
48	4327293	プロテクタ	PROTECTOR	4					
49	4327294	プロテクタ	PROTECTOR	6					
50	4409905	リング	RING	9					
51	4121859	クリップ;バンド	CLIP;BAND	15					
52	4055312	クリップ;バンド	CLIP;BAND	3					
53	4055311	クリップ;バンド	CLIP;BAND	6					
56	J040825	ボルト;セムス	BOLT;SEMS	4					
58	4326365	クリップ;バンド	CLIP;BAND	16					
61	8077391	ガイド	GUIDE	1					
63	4425571	プレート	PLATE	2					
64	4425569	シート;ラバー	SEAT;RUBBER	1					
65	J960616	ボルト	BOLT	4					
66	J253106	ワッシャ;プレーン	WASHER;PLANE	4					
69	4405106	バルブ	VALVE	1					
70	4314477	バルブ;シャトル	VALVE;SHUTTLE	1					
72	4217432	チー;S	TEE;S	1					
74	4279119	エルボ;S	ELBOW;S	4					
75	4093624	プラグ	PLUG	4					
76	4364784	チー	TEE	1					
77	4333040	ブレッシャ;スイッチ	SWITCH	1					
80	9754230	シート;スクリュ	SEAT;SCREW	1					
81	J051020	ボルト;セムス	BOLT;SEMS	4					
82	J050855	ボルト;セムス	BOLT;SEMS	2					
85	4424156	ホース	HOSE	1					
86	4428959	ホース	HOSE	1					
87	4384414	ホース	HOSE	1					
89	4355252	ホース	HOSE	1					
90	4315851	ホース	HOSE	1					
91	4357499	ホース	HOSE	1					
92	4354491	ホース	HOSE	1					
94	4252786	チー;S	TEE;S	1					
95	4303074	ホース	HOSE	1					
96	4410580	ホース	HOSE	1					
97	4270517	アダプタ;S	ADAPTER;S	1					

バスケット配管 BASKET PIPING

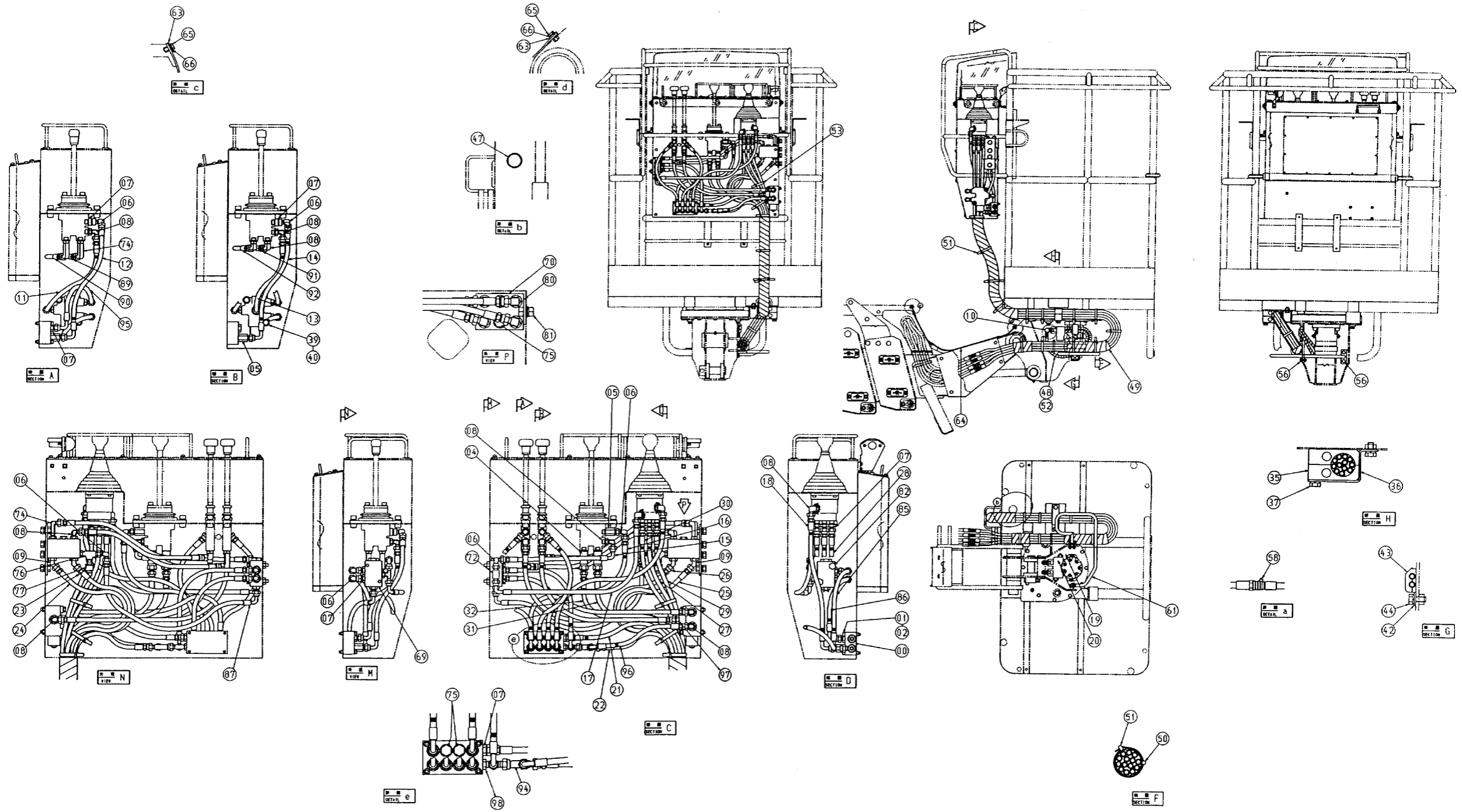

電気部品(フロント)
ELECTRIC PARTS (FRONT)

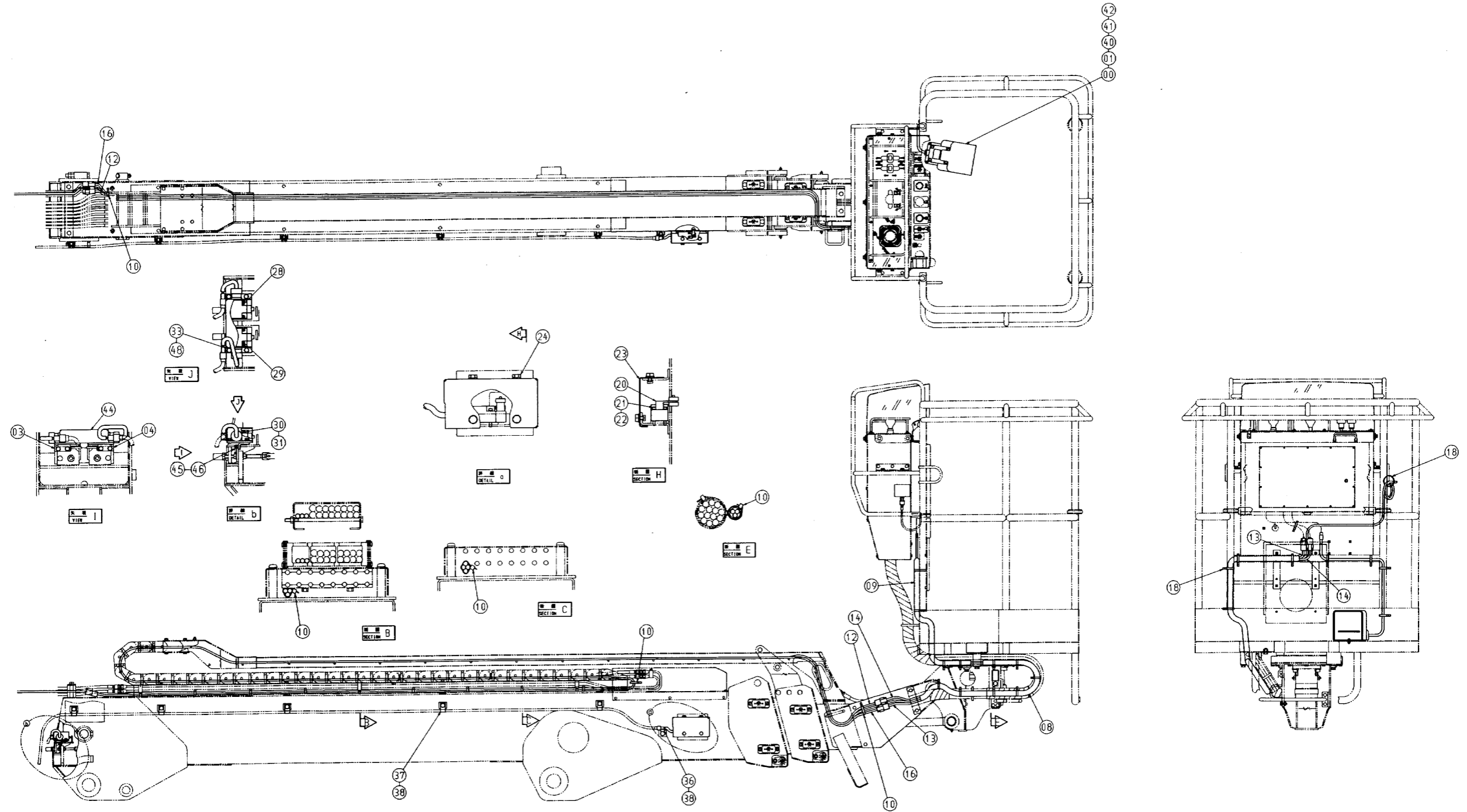

電気部品 (フロント)
ELECTRIC PARTS (FRONT)

000101-

符号 ITEM	部品番号 PART NO.	部 品 名	PART NAME	数量 Q' TY	サービス コード S. C	適用号機 SERIAL NO.	互 換 性 I C A	代 替 部 品 REPLACEABLE PART	
								部品番号 PART NO.	数量 Q' TY
00	4445842	スイッチ;フツ	SWITCH	1					
01	J670620	スクリユ;セムス	SCREW;SEMS	3					
03	9755787	ブ ラケツ	BRACKET	1					
04	9755786	ブ ラケツ	BRACKET	1					
08	4410603	ブ ロテクタ	PROTECTOR	1					
09	4410604	ブ ロテクタ	PROTECTOR	1					
10	4055311	クリツブ ;バンド	CLIP;BAND	22					
12	4446141	ハーネス;ワイヤ	HARNESS;WIRE	1					
13	4409715	ハーネス;ワイヤ;(C)	HARNESS;WIRE	1					
14	4409714	ハーネス;ワイヤ(D)	HARNESS;WIRE	1					
16	4446140	ハーネス;ワイヤ	HARNESS;WIRE	1					
18	4410640	クリツブ ;バンド	CLIP;BAND	10					
20	4445840	スイッチ;リミツ	SWITCH;LIMIT	1					
21	J780430	ボ ルト;ソケツ	BOLT;SOCKET	2					
22	J252104	ワツシヤ;スプ リンク	WASHER;SPRING	2					
23	3090796	カバー	COVER	1					
24	J080610	ボ ルト;セムス	BOLT;SEMS	4					
28	4446144	スイッチ;リミツ	SWITCH;LIMIT	1					
29	4445839	スイッチ;リミツ	SWITCH;LIMIT	1					
30	J780430	ボ ルト;ソケツ	BOLT;SOCKET	4					
31	J252104	ワツシヤ;スプ リンク	WASHER;SPRING	4					
33	4252767	ブ ラケツ	BRACKET	2					
36	4257159	ブ ラケツ	BRACKET	1					
37	4190261	クリツブ	CLIP	5					
38	J021020	ボ ルト;セムス	BOLT;SEMS	6					
40	M500605	ナツ	NUT	3					
41	A590906	ワツシヤ;スプ リンク	WASHER;SPRING	3					
42	A590106	ワツシヤ;プ レーン	WASHER;PLANE	3					
44	4447215	カバー	COVER	1					
45	4448403	スペーサ	SPACER	2					
46	J080616	ボ ルト;セムス	BOLT;SEMS	4					
48	J670614	スクリユ;セムス	SCREW;SEMS	4					

工 具

TOOLS

工具
TOOLS

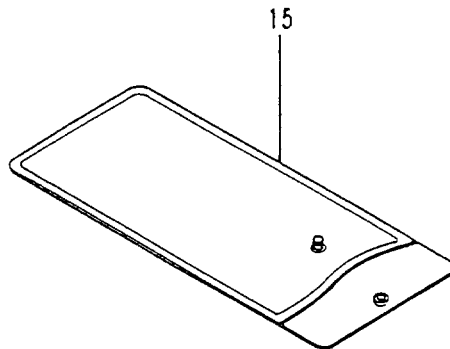
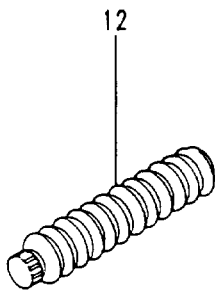
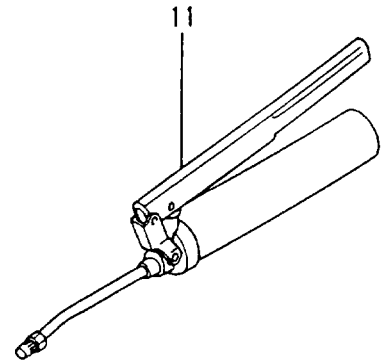
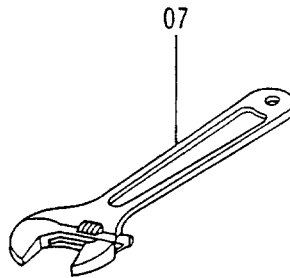
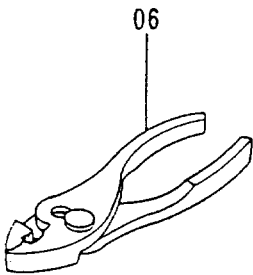
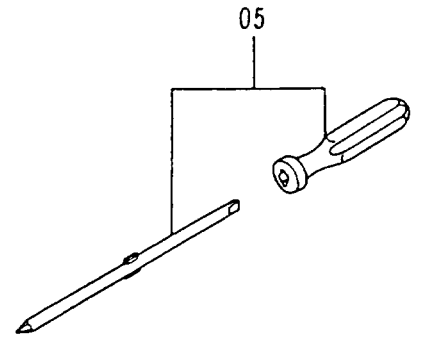
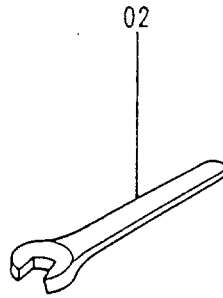
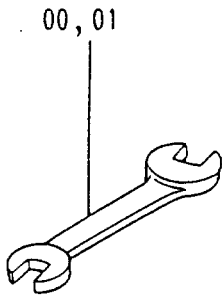

ネームプレート
NAME-PLATE

ネームプレート NAME-PLATE

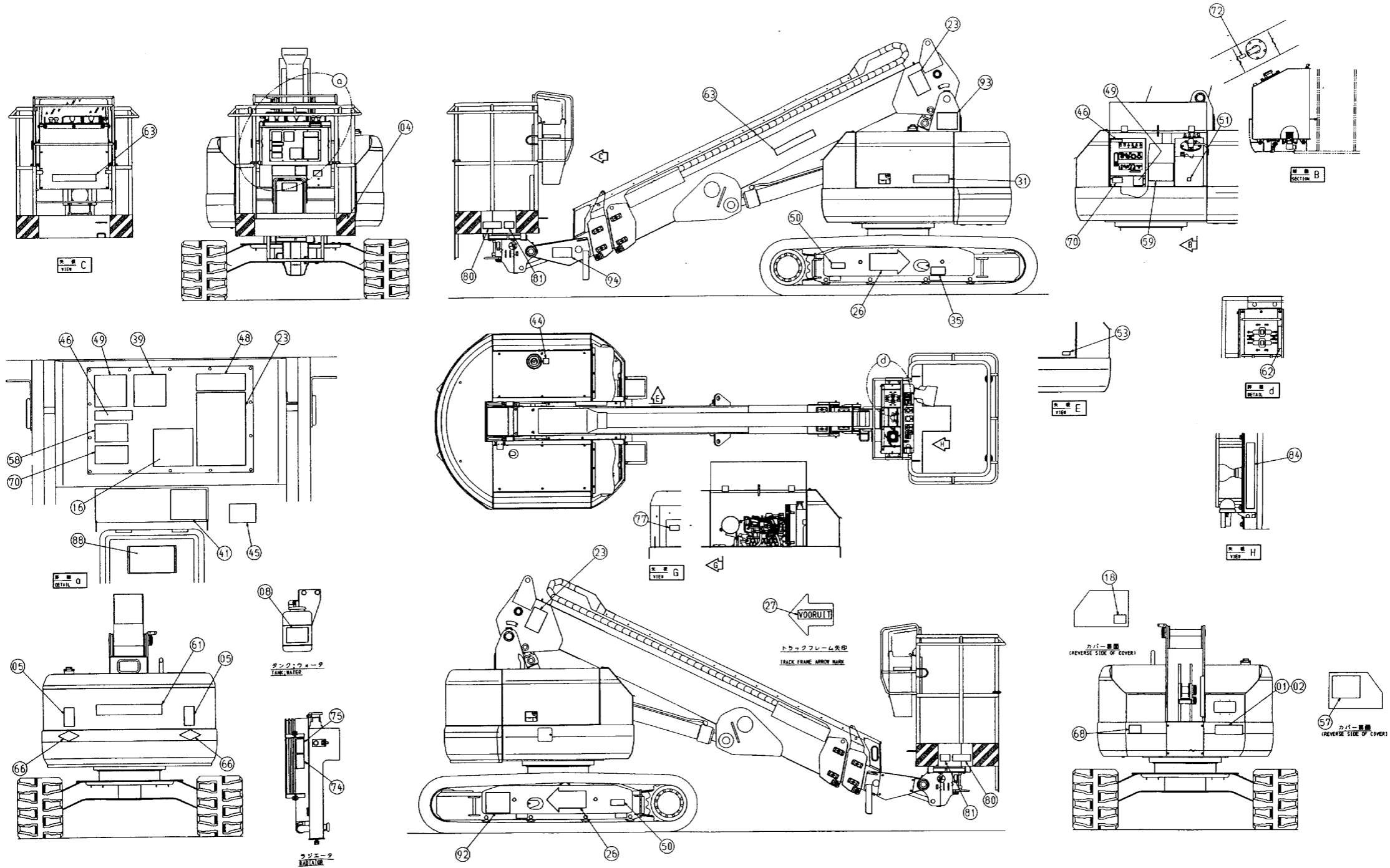

名板位置
(EXPLANATION PLATE)
12

ネームプレート
NAME-PLATE

000101-

符号 ITEM	部品番号 PART NO.	部 品 名	PART NAME	数量 Q'TY	サービス コード S. C	適用号機 SERIAL NO.	互 換 性 ICA	代 替 部 品 REPLACEABLE PART	
								部品番号 PART NO.	数量 Q'TY
01	4295995	リベット	RIVET	6					
02	3090795	ネームプレート	NAME-PLATE	1					
04	4445895	ネームプレート	NAME-PLATE	4					
05	3073813	ネームプレート	NAME-PLATE	2					
08	4449508	ネームプレート	NAME-PLATE	1					
12	3090697	ネームプレート	NAME-PLATE	1					
16	4445605	ネームプレート	NAME-PLATE	1					
18	4392287	ネームプレート	NAME-PLATE	1					
23	3091313	ネームプレート	NAME-PLATE	3					
26	4405084	ネームプレート	NAME-PLATE	2					
27	4445608	ネームプレート	NAME-PLATE	4					
31	2042554	ネームプレート	NAME-PLATE	1					
35	3088311	アンゼンヒヨウシキ	SAFETY-SIGN	1					
39	4449451	ネームプレート	NAME-PLATE	1					
41	4426918	ネームプレート	NAME-PLATE	1					
44	4449370	ネームプレート	NAME-PLATE	1					
45	4449479	ネームプレート	NAME-PLATE	1					
46	4437475	ネームプレート	NAME-PLATE	2					
48	4446206	ネームプレート	NAME-PLATE	1					
49	4449458	ネームプレート	NAME-PLATE	2					
50	4445622	ネームプレート	NAME-PLATE	2					
51	4449371	ネームプレート	NAME-PLATE	1					
53	3090703	ネームプレート	NAME-PLATE	1					
57	2045221	ネームプレート	NAME-PLATE	1					
58	4426932	アンゼンヒヨウシキ	SAFETY-SIGN	1					
59	2045197	ネームプレート	NAME-PLATE	1					
61	4333007	ネームプレート	NAME-PLATE	1					
62	4427478	ネームプレート	NAME-PLATE	1					
63	4333008	ネームプレート	NAME-PLATE	2					
66	4040580	リフレクタ	REFLECTOR	2					
68	4357642	ネームプレート	NAME-PLATE	1					
70	4420332	アンゼンヒヨウシキ	SAFETY-SIGN	2					
72	4392290	ネームプレート	NAME-PLATE	1					
74	4425120	ネームプレート	NAME-PLATE	1					
75	4425442	ネームプレート	NAME-PLATE	1					
77	4425443	ネームプレート	NAME-PLATE	1					
80	4449492	ネームプレート	NAME-PLATE	2					
81	4449491	ネームプレート	NAME-PLATE	2					
84	4445624	ネームプレート	NAME-PLATE	1					
88	4449788	ネームプレート	NAME-PLATE	1					

ネームプレート
NAME-PLATE

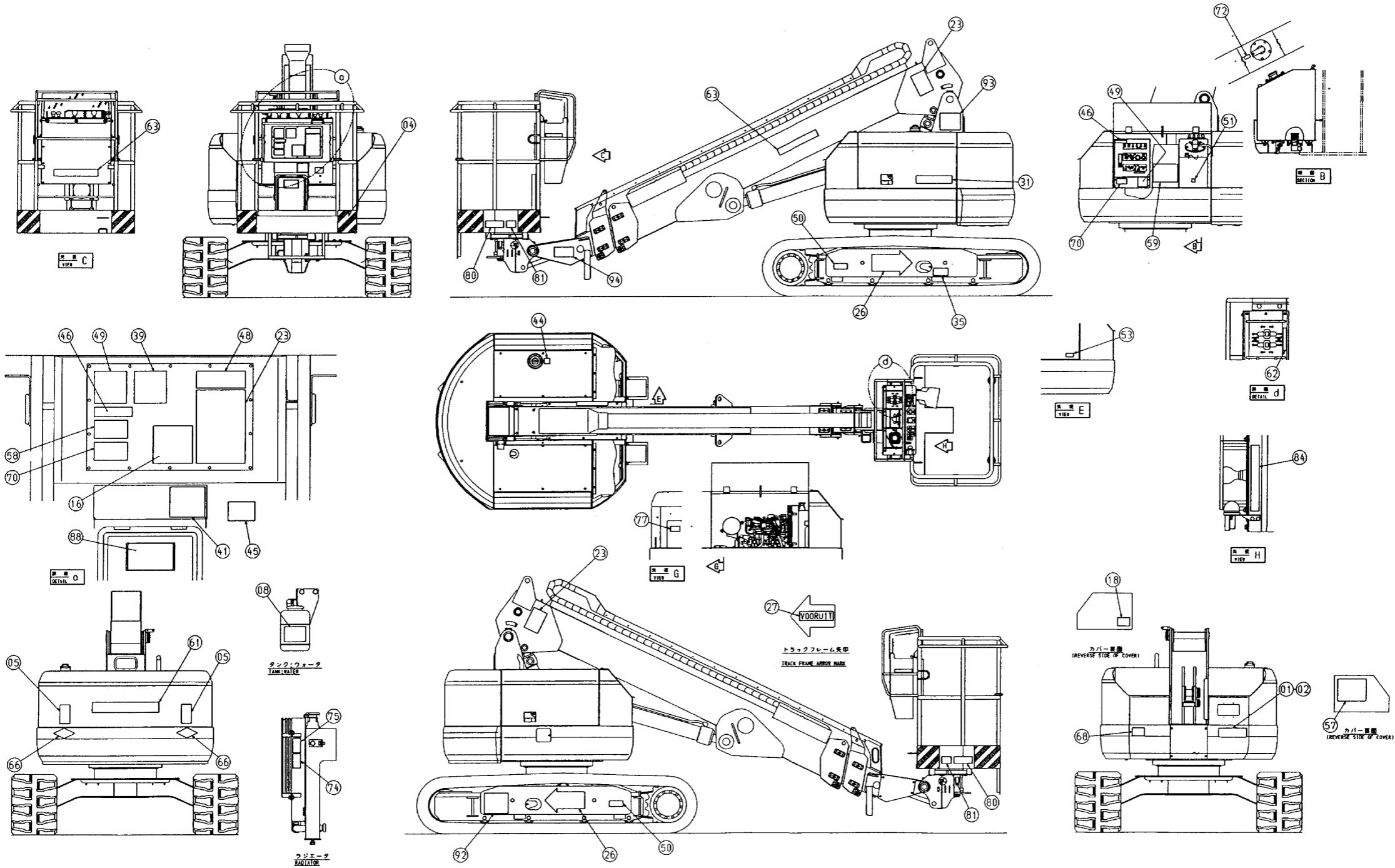

索引
PARTS INDEX

PARTS INDEX

PART NO.	PAGE	ITEM	PART NO.	PAGE	ITEM	PART NO.	PAGE	ITEM
1016312	056	06	4055312	088B	52	4209765	018A	08
1017138	048	06	4065687	074	04	4210361	058	00
1028775	084	22	4065688	002	25	4213401	026	30
2032636	052	02		060A	46	4214603	018A	43
2037731	012	09	4065689	002	26	4217342	022	18
				060A	45	4217432	028A	09
2041566	048	00A	4086376	022	02		088B	72
2041567	046	02	4093624	018B	85	4219345	022	21
2042550	082	31		028A	11	4221290	022	24
2042554	094A	31		088B	75	4222018	088C	98
2045197	094A	59	4094086	062	02	4224238	008	00E
				074	03		032A	05
2045198	094B	92	4100967	014	25A	4225072	032A	40
2045199	094B	93	4106732	092	02	4235202	050	10
2045221	094A	57	4117704	084	14	4237506	034	19
2045479	032B	62	4121125	014	27	4243325	052	08
2045757	032A	37	4121859	018A	41	4245228	012	13
				020	18	4246385	026	13
3048155	052	00B		058	17	4252767	090	33
3058188	048	00B		076	37	4252786	088B	94
3058189	048	02		078B	51	4253619	088B	39
3058196	050	00B		088B	51	4254377	032B	52
3062966	036B	87	4144030	048	07	4257159	090	36
			4154652	022	23	4259788	010	17
3066841	050	00A	4154657	022	19	4264107	084	19
3066842	050	12	4154670	026	15	4270517	028A	07
3066843	050	11		026	35		068	05
3066844	050	02		088A	08		088A	05
3067035	018B	81	4154671	014	30		088B	97
				016	15	4271952	056	11
3068064	056	14		022	16	4272369	014	05
3068261	084	15		026	14	4272372	014	18
3068541	004A	27		074	06	4272379	026	00
3068542	004A	26	4154672	014	15	4274544	002	43
3069894	084	18		016	28	4275478	068	03
				022	16		070	03
3073813	094A	05	4156434	028A	12	4276113	050	07
3075863	008	03	4156947	022	31	4276114	050	15
3078705	008	02	4157648	010	18	4276606	002	14
3082820	038	08	4159363	088B	47	4276860	014	08
3082821	038	04	4174545	018A	10	4276955	004A	12
				022	20	4276964	018A	47
3082822	036A	09	4174586	022	20	4276965	018B	48
3082823	036A	29	4177260	048	04	4277425	026	05
3082824	036A	40	4190244	072	11	4277650	022	17
3082825	064	10	4190261	090	37			
	072	04	4192489	032B	56	4277653	026	33
3082826	060A	27		022	20	4278110	032A	10
3082832	088A	00	4193826	028A	17	4278582	056	05
3082834	082	28		068	06	4278671	018A	01
3082835	076	26		088A	09	4278874	058	04
3082836	086	05	4198472	026	29			
			4200315	022	29	4278875	016	17
3082843	032B	75		022	29		058	05
3087139	016	03	4200434	092	05	4279093	010	02
3088311	094A	35	4200438	092	07	4279119	026	16
3088571	094B	94	4200465	018B	83		028A	16
3090697	094A	12		028A	15		088B	74
				028B	54	4279249	018A	09
3090703	094A	53		058	01	4279250	058	03
3090795	094A	02		070	05	4279255	058	16
3090796	090	23		088A	07	4279429	004A	50
3091313	094A	23		016	29			
4011675	016	08		018A	45	4279591	032A	48
				018B	84	4279607	016	40
4022696	036A	47		026	28	4279716	032A	13
4022698	016	42		058	02	4279717	032A	14
	036A	18		088A	07	4281141	032B	55
4030364	078A	43	4200466	016	29			
4037891	016	05		018A	45	4285035	052	04
				018B	84	4285040	050	06
4040580	094A	66		026	28	4288000	056	09
4045245	078A	05		058	02	4288212	032B	80
4055311	004B	75	4200467	058	02	4289704	032A	17
	088B	53	4200468	018A	46			
	090	10		026	02			
4055312	004A	55	4200469	026	02			
	022	44	4201995	082	40			
	028B	60	4203171	028A	14			
	030	22	4207839	002	41			
	032A	42	4208912	026	01			

PARTS INDEX

PART NO.	PAGE	ITEM	PART NO.	PAGE	ITEM	PART NO.	PAGE	ITEM
4291657	032B	76	4340286	032A	01	4382964	036A	55
4291958	024	00	4340400	004A	04	4383151	004B	70
4294129	026	00B		004A	41	4383152	004B	63
4294130	026	00A	4341709	082	32	4383153	004B	62
4294132	014	18A	4341794	036A	49	4383425	006	02
4294133	014	18B	4344606	022	34	4383771	006	01
4294842	004B	57A	4345258	024	17	4383773	006	05
4295995	094A	01		036A	46	4383774	006	06
4296386	092	06	4345370	044	01A	4383874	008	00A
4299654	004B	69	4346037	082	34	4383875	008	00B
4300464	004A	39	4346096	026	17	4383876	008	00C
4303003	014	14		028A	21	4383877	008	00D
4303074	088B	95		088A	06	4384414	088B	87
4304274	002	38	4347249	080	03	4385858	004A	13
4305114	004A	53	4348594	004A	44	4388370	088B	42
4305256	022	41	4349061	022	36	4388372	088B	43
4307120	004A	17	4349409	032A	18	4388373	076	10
4307285	038	19	4351042	012	06	4389217	012	15
4307599	036B	84	4351486	004A	54	4392163	040	06
4311000	004B	57	4351962	068	01	4392287	094A	18
4311415	022	40		070	01	4392290	094A	72
4313054	092	16	4352135	002	35	4392984	032A	12
4313055	092	11		060A	52	4393030	042	16
4313058	092	12		082	17	4393609	004B	76
4314477	088B	70	4353226	044	01	4393647	004B	65
4315851	088B	90	4354039	088A	11	4393648	004B	66
4316007	022	39	4354491	088B	92	4394212	016	34
4317609	046	03	4354771	036A	36	4396018	036A	20
4321193	084	17	4355252	088B	89	4398890	058	19
4323076	050	16	4357231	002	07	4398891	058	20
4323080	048	11	4357499	088B	91	4398892	058	21
4324332	050	05	4357642	094A	68	4398893	058	22
4324333	050	08	4357785	052		4399254	058	23
4324334	050	09	4359280	022	37	4399255	058	24
4324335	050	13	4359366	004A	37	4402417	018B	50
4324992	014	24	4359369	004A	38	4403527	084	03
4325173	002	39	4359945	006	03	4403881	068	00
4325769	010	10	4359951	006	12	4403882	070	00
4326365	018A	42	4359998	006	04	4403885	028A	00
	020	19	4360000	006	11	4403886	018A	15
	028B	61	4360016	006	07	4403887	018A	16
	030	20	4361605	060A	53	4403888	018A	18
	032B	82	4361973	004A	33	4403896	004A	20
	078A	36	4362025	074	02		006	
	088B	58	4362218	052	00	4403897	004A	30
4326786	082	02	4362219	052	00A	4403898	036B	58
4327293	018B	92	4362220	052	03	4403899	036B	59
	088B	48	4363380	010	04	4403901	002	45
4327294	088B	49	4364784	088B	76	4403902	002	46
4330649	032B	85	4365090	040	02	4403908	002	20
4330652	032B	53	4365456	074	01	4403909	002	21
4331677	016	11	4365839	016	41	4403913	004B	68
4331898	032A	00	4365863	058	15	4403914	004B	71
4331936	032A	50	4366694	002	33	4403915	004B	61
4331937	032B	51	4367411	002	32	4403916	004B	64
4331938	032A	49	4369266	032A	02	4403920	054	00
4331940	032A	03	4370471	060A	54	4403923	036B	67
4331942	032A	04	4371691	088A	13	4403924	036B	68
4333007	094A	61	4373194	002	18	4403925	036B	70
4333008	094A	63		036A	10	4403926	036B	73
4333040	088B	77		036A	30	4403927	036B	74
4334029	084	02		036A	42	4403928	036B	69
4334423	062	01	4374265	010	06	4403929	036B	75
4336625	014	10	4375828	032B	83	4403930	018B	68
4338217	082	33	4377521	002	06	4403934	002	03
4338534	080	02	4382206	006	08	4403936	024	16
4338564	068	02	4382207	006	10	4403938	032A	27
	070	02	4382774	008	00	4403940	002	09
4339258	004B	73	4382889	008	12	4403942	036A	53
4339645	034	10	4382936	008	04	4403943	036B	62

PARTS INDEX

PART NO.	PAGE	ITEM	PART NO.	PAGE	ITEM	PART NO.	PAGE	ITEM
4403944	004A	23	4409740	018B	61	4409849	066	24
4403945	016	39	4409741	078A	11	4409850	060A	07
4403946	028A	20	4409742	018B	55	4409852	060A	32
4403947	036B	82	4409743	018B	56	4409853	060A	59
4403948	036B	81	4409746	076	30	4409862	020	15
4403973	036B	83	4409747	076	31	4409863	010	23
4403974	036B	80	4409749	018A	22	4409864	020	16
4403975	018B	60	4409750	018A	23	4409865	076	14
4403976	018B	59	4409751	018A	28	4409866	076	15
4404795	022	03	4409752	018A	29	4409867	030	15
	026	27	4409753	018A	32	4409868	078A	13
4404844	032B	57	4409754	018A	33	4409869	030	16
4404873	036A	41	4409755	018B	71	4409870	020	00
4404874	036B	77	4409756	018B	72	4409871	020	01
4404875	060A	40	4409757	018B	73	4409872	020	07
4404877	064	06	4409758	018B	74	4409873	020	08
4404878	064	13	4409761	018B	87	4409874	030	00
4404879	060A	44	4409762	026	22	4409875	030	01
4404880	072	07	4409763	026	23	4409876	030	02
4404885	060A	48	4409764	026	24	4409877	030	03
4404886	064	01	4409765	026	25	4409878	030	04
4404887	066	01	4409766	028A	24	4409879	030	05
4404888	060A	18	4409767	028A	25	4409880	030	06
	064	26	4409768	028A	26	4409881	030	07
4404890	060A	16	4409769	028A	27	4409882	030	08
	064	24	4409770	028A	28	4409883	030	09
4404892	060A	24	4409771	028A	29	4409884	030	10
	064	32	4409772	028A	30	4409885	030	11
4404893	060A	25	4409773	028A	31	4409886	020	09
	064	33	4409774	028A	34	4409887	020	10
4404894	072	01	4409775	028A	35	4409891	082	24
4404895	038	13	4409776	028A	36	4409892	084	08
4404896	064	14	4409777	028A	37	4409898	082	03
4404897	072	08	4409778	028A	38	4409899	088A	36
4404898	060B	61A	4409779	028A	39	4409900	088A	35
4404899	064	42A	4409780	028A	41	4409901	086	03
4404908	060A	28	4409781	028B	45	4409902	086	04
4404918	060B	61B	4409782	028B	46	4409904	088A	04
	064	42B	4409783	028B	47	4409905	088B	50
4404921	032A	44	4409784	028B	48	4409907	088A	12
4405072	064	02	4409785	028B	51	4410580	088B	96
4405073	064	03	4409786	028B	52	4410581	088A	14
4405074	066	02	4409787	020	04	4410582	088A	15
4405075	066	03	4409788	020	05	4410583	088A	16
4405084	094A	26	4409789	020	06	4410585	088A	18
4405096	082	01	4409790	018A	24	4410586	088A	19
4405097	082	09	4409791	018A	25	4410587	088A	20
4405098	032B	74	4409792	018A	26	4410588	088A	21
4405099	002	40	4409793	018A	27	4410589	088A	22
4405100	002	42	4409794	018A	30	4410590	088A	23
4405106	088B	69	4409795	018A	31	4410591	088A	24
4405440	032A	07	4409796	018A	34	4410592	088A	25
4405667	018B	66	4409797	018A	35	4410593	088A	26
4405673	088A	10	4409799	018B	76	4410594	088A	27
4409491	088A	17	4409800	018B	88	4410595	088A	28
4409707	016	20	4409801	026	20	4410596	088A	29
4409708	016	19	4409802	026	21	4410597	088A	30
4409710	016	35	4409804	028A	42	4410598	088A	31
4409711	016	31	4409805	020	02	4410599	088A	32
4409713	078A	46	4409806	020	03	4410601	082	14
4409714	090	14	4409807	018A	04	4410603	090	08
4409715	090	13	4409808	018A	05	4410604	090	09
4409720	014	29	4409809	078A	03	4410637	078A	02
4409724	078A	38	4409810	078A	01		078A	09
4409729	076	02	4409841	078B	48	4410638	078A	04
4409730	076	03	4409842	078B	49		078A	10
4409732	076	04	4409845	078A	47	4410639	078A	19
4409736	038	14	4409847	060A	26	4410640	090	18
4409738	018B	67		064	36	4410643	076	09
4409739	028B	55	4409848	066	22	4410648	060B	78

PARTS INDEX

PART NO.	PAGE	ITEM	PART NO.	PAGE	ITEM	PART NO.	PAGE	ITEM
4410649	060B	79	4428577	022	01	4445978	086	35
4410650	060B	80	4428959	088B	86	4446140	090	16
4410651	060B	81	4432397	032A	24	4446141	090	12
4410652	076	16	4433991	046	00	4446144	090	28
4410653	084	29	4434563	078A	41	4446206	094A	48
4410654	076	36	4435705	018B	75	4447215	090	44
4410656	004B	72	4436259	032A	38	4448109	034	14
4410658	076	20	4436815	072	03		086	08
4410659	076	21	4437127	060B	88	4448110	034	16
4410664	078A	20	4437128	060B	89		086	13
4410665	078A	21	4437129	060B	90	4448111	034	05
4410666	078A	22	4437130	060B	91	4448112	034	18
4410667	078A	23	4437475	094A	46	4448113	034	31
4410668	078A	24	4438052	078B	50	4448114	034	35
4410669	078A	25	4443386	034	17	4448115	086	38
4410670	078A	26		086	11	4448403	090	45
4410671	078A	27	4443387	034	20	4448404	060B	93
4410672	078A	28		086	14	4448432	034	09
4410673	078A	29	4443388	034	28	4449370	094A	44
4410674	078A	30		086	12	4449371	094A	51
4410675	078A	31	4443389	034	01	4449451	094A	39
4410676	078A	32	4443390	034	02	4449458	094A	49
4410677	078A	33	4443391	034	03	4449479	094A	45
4410678	078A	34	4443392	034	04	4449491	094A	81
4410679	076	01	4443394	034	06	4449492	094A	80
4411048	018A	13	4443395	034	07	4449508	094A	08
4414022	078A	40	4443396	034	08	4449717	060B	77
4414024	078A	15	4443400	034	12	4449788	094A	88
4414025	060B	62	4443401	034	13	4451031	086	17
	064	41	4443403	034	22	449558	014	26
4414027	002	23	4443405	034	29	4504198	008	06
4415136	002	48	4443428	034	23	4504289	010	11
4415398	026	07	4443432	034	30	4505243	004A	28
4415732	030	21	4443433	086	07	4506418	014	10A
4416265	002	47	4443434	086	09		014	14A
4416266	010	24	4443435	086	10		014	15A
4418251	024	12	4443436	086	15		016	28A
4418295	036A	57	4443439	086	19		018A	01A
4418299	036B	61	4443440	086	20		022	18A
4418488	022	33	4443441	086	21		026	01A
4418490	022	35	4443443	086	23		026	02A
4419353	064	11	4443444	086	24		058	00A
	072	05	4443744	060B	60	4509180	014	30A
4420332	094A	70	4443746	060A	39		016	15A
4422702	082	41	4444883	032B	70		016	29A
4424156	088B	85	4444884	084	01		018A	13A
4424777	022	00	4445012	034	24		018A	43A
4424883	032A	39	4445013	034	25		018A	45A
4425052	004A	07	4445014	034	26		018A	46A
4425053	012	01	4445015	086	31		018B	47A
4425120	094A	74	4445016	086	32		018B	48A
4425442	094A	75	4445017	086	33		018B	50A
4425443	094A	77	4445018	086	34		018B	60A
4425569	088B	64	4445020	086	36		022	16A
4425571	088B	63	4445021	086	29		022	17A
4426125	082	39	4445022	086	30		022	20A
4426884	034	15	4445205	016	23		022	21A
	086	26	4445330	074	00		022	24A
4426885	086	27	4445465	032B	67		026	13A
4426886	086	28	4445466	032B	63		026	14A
4426904	034	27	4445481	086	37		026	28A
	086	16	4445605	094A	16		026	29A
4426909	034	32	4445608	094A	27		072	11A
4426910	034	33	4445622	094A	50		074	06A
4426911	034	34	4445624	094A	84	5006033	002	05
4426918	094A	41	4445839	090	29	5006034	040	00
4426932	094A	58	4445840	090	20	5006035	002	00
4427407	032A	41	4445841	032A	32	5007149	062	00
4427409	028A	03	4445842	090	00	5007170	086	01
4427478	094A	62	4445895	094A	04	6013791	014	00

PARTS INDEX

PART NO.	PAGE	ITEM	PART NO.	PAGE	ITEM	PART NO.	PAGE	ITEM
6013984	056	01	957366	028A	08A	A882030	012	14
6017497	036A	34		028A	09A	J010830	056	16
6017503	036A	13		028A	11A	J021020	090	38
6017504	010	00		028A	12A	J021030	022	09
6017505	036A	00		028A	14A	J040820	082	26
6017508	036A	22		028A	15A	J040822	004A	34
6017830	080	00		028A	16A	J040825	088B	56
6019001	082	00		028A	17A	J041020	014	13
6019638	064	05		028B	54A		014	21
7031692	004A	31		058	01A		060B	86
7034926	036A	37		058	02A		064	40
7034927	014	11		068	05A		088A	37
7034928	036A	25		068	06A	J041025	014	07
7034929	036A	03		070	05A		026	10
7034931	036A	38		088A	05A		060B	85
7034934	066	05		088A	07A		064	09
7034935	078A	16		088A	08A		076	23
7034936	038	16		088A	09A		088B	44
8050296	014	25		088A	10A	J041030	004A	10
8057850	014	19	958399	092	01		042	06
8062551	004A	08	959500	076	22		076	13
8062552	004A	09	960323	056	12	J041225	002	15
8066217	004A	03	973194	092	00	J041230	012	05
8068445	008	08	9743982	036A	45	J041260	048	12
8072867	004A	02	9746695	002	17	J050820	028A	01
8072871	016	06	9750598	024	08		032A	29
8072876	016	24	9750599	024	01		036A	54
8072877	036A	06	9750600	016	38		036B	63
8072878	004A	47	9750601	036A	16	J050855	088B	82
8072879	026	09	9750617	064	16	J051020	004A	24
8072880	038	00	9750618	060A	15		032B	69
8072884	066	06	9750623	030	17		036A	14
8072885	066	07	9750625	084	09		088B	81
8072891	014	33	9750626	084	10	J051025	016	25
8072892	010	20	9750633	084	26		028A	04
8072895	076	27	9750634	086	02		036A	01
8072899	084	23	9750636	078A	08		036A	04
8072901	078A	00	9750637	076	18		036A	07
8072902	082	37	9750638	076	19		036A	23
8072903	076	35	9753293	022	07		036A	26
8077391	088B	61	9754230	088B	80		038	09
8077470	016	00	9755779	032A	33		076	34
8078180	022	06	9755784	060B	64	J051030	004A	21
8082148	060B	68	9755785	060B	65		016	07
8082149	060B	67	9755786	090	04		026	11
9126761	050		9755787	090	03		036A	35
9126851	050	00	991342	060A	30		042	22
9131285	056			064	15	J051035	016	26
9163767	048			072	09	J051250	010	21
9164785	048	00	991859	066	23		014	34
9171775	082	08	A590104	032A	31	J061235	002	11
9175725	064	42		032A	35	J080610	090	24
9175726	060B	61	A590106	024	09	J080612	082	29
94-2010	052	07		090	42	J080616	090	46
94-2011	010	08	A590108	038	21	J080640	018B	82
	056	03	A590110	024	05	J080816	084	04
94-2012	022	28	A590124	038	18	J080820	078A	17
	056	02	A590906	090	41	J080825	082	35
94-2022	018A	02	A590910	024	04	J080865	088B	40
94-2025	014	28	A590912	018B	64	J090612	076	28
	082	19		028B	57	J090616	004A	48
940144	064	12	A590914	018B	65		024	02
	072	06	A810030	052	06		032A	20
955020	050	00C	A810035	048	03	J090620	004A	51
957366	018A	13B	A810040	016	01	J090818	004A	32
	018B	59A	A810065	014	12		008	09
	026	15A	A810070	056	07	J090820	076	11
	026	16A	A810085	014	06	J090845	030	19
	026	35A		056	15	J090865	004B	58
	028A	07A	A810135	014	20	J090870	078A	39

PARTS INDEX

PART NO.	PAGE	ITEM	PART NO.	PAGE	ITEM	PART NO.	PAGE	ITEM
J231104	032A	30	J75481	064	23			
J231105	060B	83		064	31			
J231106	032A	15		082	20			
J231210	002	30	J75581	060A	56			
	032A	22	J770516	060B	82			
	060B	71	J770625	060A	19			
	066	20		064	27			
J231214	082	16	J770635	060A	31			
	042	10		064	38			
	084	11	J770645	022	10			
J252104	090	22		088A	01			
	090	31	J770816	084	12			
J252106	026	04	J770860	022	11			
	088A	02	J771020	016	02			
J252108	032B	78	J771025	040	07			
	084	13		084	05			
J252210	004A	05	J780430	090	21			
	004A	42		090	30			
	012	08	J780435	032A	36			
	032A	23	J780840	022	14			
	066	19	J900812	038	20			
	084	06	J922430	038	17			
J252212	042	03	J931260	002	12			
	046	04	J950006	024	14			
J252214	042	14	J950008	060B	75			
J253106	032A	16	J950010	060A	38			
	088B	66	J950012	018B	62			
J253108	032B	79		028B	56			
	036A	11	J950014	018B	63			
	036A	31	J951016	060A	06			
	036A	43	J960616	088B	65			
	038	02	J960680	026	03			
	038	06	J960812	032B	77			
	060B	76	J970820	038	03			
	078A	44	J971030	066	18			
	082	05	J971035	066	17			
J253110	004A	06	J971202	004A	14			
	016	43	J971220	040	03			
	036A	17	J971230	010	14			
	084	07		014	01			
J254010	040	08	J971235	016	12			
J254012	004A	16	J971480	042	09			
	010	15	J971690	042	18			
	014	02	J981070	002	27			
	016	13		060A	41			
	040	04		060A	49			
	082	11		082	15			
J254016	042	20	J981265	042	01			
J254018	042	08	J981600	060B	70			
J450510	010	12	J981840	042	07			
J460816	076	07	M111020	024	03			
J460820	078A	14	M210825	082	04			
J670614	084	27	M340820	050	14			
	090	48	M341236	082	10			
J670620	090	01	M360820	038	07			
J680310	036A	50	M470616	072	02			
J680414	032A	45	M470620	064	04			
J680416	032A	25		066	04			
J680512	032B	59	M500403	032A	34			
J680612	032B	60	M500605	090	40			
J680616	032B	61	M660010	060A	37			
	032B	71	R26448R	016	17A			
	032B	86		018A	10A			
J680620	032B	58		026	33A			
	084	24		058	04A			
J70782	010	07		058	05A			
J75481	002	02	U10778U	018A	08A			
	060A	14		018A	09A			
	060A	23		058	03A			
	060A	57						

日立建機株式会社

(平成11年10月1日現在)

本社	東京都千代田区大手町2-6-2 (日本ビル9階)	〒100-0004 (03)3245-6311(代)
北海道支社	北海道札幌市西区琴似4条1-1-15	〒063-0811 (011)644-2480
札幌南支店	北海道札幌市西区琴似4条1-1-15	〒063-0811 (011)644-2171
札幌北支店	北海道札幌市大谷工業団地6-1-10	〒061-1274 (011)377-6660
倶知安営業所	北海道虻田郡倶知安町字北羅夫60-1	〒044-0077 (013)62-4896
道南営業所	北海道砂川市東1条22丁目1-1	〒073-0151 (012)53-3136(代)
留萌営業所	北海道留萌市大和田1丁目	〒077-0012 (016)41-3877
岩見沢営業所	北海道岩見沢市4条東13丁目	〒068-0004 (012)621-8658
旭川支店	北海道旭川市大3条10-1-5	〒079-8413 (016)618-2265
名寄営業所	北海道名寄市東山289-18	〒096-0071 (016)541-3612(代)
稚内営業所	北海道稚内市北本5丁目	〒097-0011 (016)22-2046
富良野営業所	北海道富良野市若松町6-13	〒076-0032 (016)72-1570
北見支店	北海道北見市豊地22-11	〒099-1587 (015)736-1811
網走支店	北海道網走市東1条1-3-22	〒079-8413 (016)618-2265
釧路営業所	北海道釧路市星ヶ浦南1-5-9	〒084-0913 (015)41-6111(代)
網走支店	北海道釧路市星ヶ浦南1-5-9	〒086-1033 (015)47-0336
苫小牧支店	北海道苫小牧市新開町3-2-1	〒053-0052 (014)55-1830(代)
静内営業所	北海道静内郡静内町木場町2-2-8	〒056-0027 (014)61-2-2263
空知営業所	北海道空知郡南幌町西町1-2-21	〒050-0065 (014)35-6186
函館支店	北海道函館市大町7番地8-5-23	〒019-0111 (013)80-49-0505
八雲営業所	北海道山越郡八雲町重松154	〒049-3124 (013)762-2708
東北支社	宮城県多賀城市月明2-3-1	〒985-0843 (022)365-4111
青森支店	青森県青森市大字荒川字藤戸120-1	〒030-0111 (017)739-0567(代)
弘前営業所	青森県弘前市大字境町1-1-7	〒036-8076 (017)292-1801(代)
和野営業所	青森県十和田市大字洞内字井戸頭141-261	〒034-0107 (017)623-7361(代)
八戸営業所	青森県八戸市青森3-15-23	〒031-0801 (018)711-5010(代)
秋田支店	秋田県秋田市南野藤本3-1-4	〒010-1415 (018)826-0755(代)
大館営業所	秋田県大館市片山町3-1-17 (片山ビル)	〒017-0872 (018)612-3913(代)
大曲営業所	秋田県大曲市飯田大道路40-16	〒014-0067 (018)763-2320(代)
本荘営業所	秋田県本荘市出戸町字水林390	〒015-0001 (018)421-2811(代)
岩手支店	岩手県紫波郡矢野町流通センター南2-7-11	〒020-0891 (019)638-8511(代)
岩手支店	岩手県宮古市桜屋1-2-7	〒027-0018 (019)638-7441(代)
水沢営業所	岩手県水沢市沢内字五反町57	〒023-0003 (019)275-2717(代)
大船渡営業所	岩手県大船渡市窪川町久名畑28-2	〒022-0004 (019)27-1438
北上営業所	岩手県北上市流通センター19-91	〒024-0014 (019)771-1925
山形支店	山形県東根市大字若木字七塚5581-2	〒989-3737 (023)748-1611(代)
庄内営業所	山形県酒田市大字宮野字大塚1	〒998-0125 (023)492-2805(代)
米沢営業所	山形県米沢市市町900-9	〒992-0011 (023)837-2691(代)
宮城支店	宮城県多賀城市月明2-3-1	〒985-0843 (022)364-6131(代)
古川営業所	宮城県古川市沢田字舞台98-1	〒989-6232 (022)928-4300(代)
石巻営業所	宮城県石巻市河町鹿野字の前の328-3	〒986-1111 (022)575-2306(代)
仙台営業所	宮城県仙台市大町原町字水ヶ瀬字土手下72	〒989-1224 (022)453-1711(代)
福島支店	福島県郡山市道場51	〒963-8821 (024)914-8950(代)
いわき営業所	福島県いわき市小浜大字原字中88-1	〒971-8111 (024)633-3361(代)
原町営業所	福島県原町市大字金沢字物見山128-2	〒975-0021 (024)23-3864(代)
会津営業所	福島県会津若松市インター56-1 (会津アヒオ内)	〒965-0059 (024)22-2011(代)
関東支社	埼玉県草加市弁天町216-3	〒340-0004 (048)935-2111
茨城支店	茨城県北茨城市郡野町大字向山字笠松1269-1	〒311-0102 (029)295-2311(代)
日立営業所	茨城県日立市大字川本町5-13-16	〒317-0051 (029)424-7514(代)
鹿嶋営業所	茨城県鹿嶋市大字長崎字藩地1879-135	〒314-0022 (029)893-9281
つくば営業所	茨城県つくば市緑ヶ原1-12	〒300-2646 (029)647-5432(代)
栃木支店	栃木県下都賀郡石橋町大字下石橋 字花林573 (石橋第3工業団地)	〒329-0512 (028)553-0815(代)
佐野営業所	栃木県佐野市坂米町3225	〒327-0843 (028)322-2785(代)
群馬支店	群馬県前橋市天川大字町1202-2	〒379-2154 (027)263-8511(代)
伊勢崎営業所	群馬県伊勢崎市飯島町512-2	〒372-0854 (027)323-1221
太田営業所	群馬県太田市市南町913-19	〒373-0031 (027)631-5641(代)
新潟支店	新潟県白根市大字鷺の木新田字諏訪本島5648	〒950-1107 (025)377-6511(代)
下越営業所	新潟県新潟市中央区中野字戸山ノ下662-1	〒959-2875 (025)414-6181(代)
三条営業所	新潟県三条市大字長曾根字押蓮2109番1	〒950-1456 (025)375-1151(代)
長岡支店	新潟県長岡市東見町大字大島3008-3	〒940-0001 (025)824-8121(代)
魚沼支店	新潟県魚沼郡小出町大字虫野1293	〒946-0037 (025)792-8141(代)
上越支店	新潟県上越市大字黒井字馬ノ口99-3	〒942-0013 (025)543-3583(代)
長野支店	長野県長野市大字大町1053-10	〒381-0001 (026)295-3000(代)
佐久営業所	長野県佐久市中込3421-47	〒385-0051 (026)762-7212(代)
上田営業所	長野県上田市大字栗地字地ノ内148-1	〒386-1107 (026)827-9666(代)
飯田営業所	長野県飯田市大字丘屋石2146-38	〒359-0705 (026)352-7720(代)
飯田営業所	長野県飯田市上郷別府3338 (飯伊自動車内)	〒395-0003 (026)522-3187(代)
大町営業所	長野県大町市大字平791-17	〒398-0001 (026)122-8090(代)
諏訪営業所	長野県諏訪市中村三塚5680-1	〒392-0015 (026)658-2516
東京支社	東京都千代田区千代田2-5-8	〒229-0006 (042)753-5701
東京支店	東京都江川区亀戸9-7-10	〒136-0071 (03)3682-8624(代)
城東営業所	埼玉県草加市弁天町216-3	(03)3637-5261(代)
城南営業所	東京都世田谷区新町1-35-10 (サンハイブ世田谷)	〒340-0004 (048)935-7311
城北営業所	東京都板橋区四葉2-4-7	〒154-0011 (03)3428-9371(代)
多摩支店	東京都多摩郡瑞穂町野井1-6-7	(03)3428-8761(代)
神奈川支店	神奈川県厚木市長谷6-38	〒175-0801 (03)3939-5238(代)
相模営業所	神奈川県相模原市湖沼2-5-8	〒190-1224 (042)572-2231(代)
横浜支店	神奈川県横浜市中区磯子区川向町109	〒214-0036 (046)247-9151(代)
横浜南営業所	神奈川県横浜市中区磯子区幸浦2-16-3	〒229-0006 (042)752-9211(代)
埼玉支店	埼玉県埼玉市吉野町1-39-1	〒221-0041 (045)472-1504(代)
埼玉北営業所	埼玉県深谷市上野台1351-1	(045)472-1501(代)
千葉支店	千葉県千葉市若葉区野呂町633	〒236-0003 (045)785-7790
柏営業所	千葉県柏市柏5-11-6 (潮沢ビル)	〒303-0031 (041)665-2555(代)
成田営業所	千葉県成田市多古町喜多300-18	〒366-0801 (041)571-9255(代)
千葉南営業所	千葉県千葉市美浜区1765-1	〒265-0053 (043)228-1211(代)
茂原営業所	千葉県茂原市六ツ野1850	〒279-0005 (047)164-8766(代)
名古屋支社	愛知県名古屋市中川区山王1-601	〒289-2232 (017)976-5770(代)
中部支店	愛知県東海市東海町1-2-1	〒292-0212 (013)833-3880(代)
名古屋中央営業所	愛知県名古屋市中川区山王1-601	〒297-0012 (017)263-3531
春日井営業所	愛知県春日井市大手町西町3-21-8	〒454-0014 (052)332-6109
三河支店	愛知県岡崎市合歡木町字屋下1-1	〒476-0015 (052)603-1503
豊橋支店	愛知県豊橋市神野新田町字ノ割77-1	〒151-0011 (052)332-6101
静岡支店	静岡県富士市中野407-1	〒186-0806 (056)833-6661(代)
伊豆営業所	静岡県静岡市東区大仁町御門10-1	
静岡中央支店	静岡県静岡市有明町12-1 (坂田ビル1階)	
浜松支店	静岡県浜北市永島806	
三島営業所	静岡県島田市中瀬町2399-1	
三重支店	三重県一志郡三雲町曾原字稲屋823-3	
四日市営業所	三重県三重郡川越町大字南福崎568	
志摩営業所	三重県志摩郡磯部町穴川1691	
岐阜支店	岐阜県各務原市須賀町2-605	
岐阜支店	岐阜県高山市新宮町830-1	
郡上支店	岐阜県郡上市大和町徳永368-1	
白川支店	岐阜県白川郡白川町河岐西小井戸1717-2	
東濃支店	岐阜県恵那市大井町雀子ノ橋2087-220	
富山支店	富山県射水郡大島町小島501	
富山支店	富山県魚津市三ヶ281-1	
富山中央支店	富山県富山市安養寺261-1	
関西支社	京都府乙訓郡大山崎町字大山崎小字岸畑22	〒618-8511 (075)956-2111
大阪支店	大阪府茨木市西豊川町18-7	〒567-0058 (072)414-9311
大阪西支店	大阪府大阪市港区波除5-6-6	〒552-0001 (06)581-8051
大阪支店	大阪府堺市東区北町5-25	〒574-0052 (072)73-5461(代)
大阪南支店	大阪府堺市毛吹町117-1	〒599-8266 (072)732-3800(代)
泉南支店	大阪府貝塚市石才132	〒597-0082 (072)413-3881(代)
神戸支店	兵庫県神戸市中央区磯上通3-2-30	〒651-0086 (078)251-3301(代)
伊丹支店	兵庫県伊丹市鴻池字北浦5-1	〒664-0006 (072)70-2201(代)
姫路支店	兵庫県姫路市飾区下野田178	〒672-8044 (079)344-9871(代)
加古川支店	兵庫県加古川市平岡町一色字上池619-1	〒675-0115 (079)377-6151(代)
岡山支店	岡山県倉敷市松島1109	〒701-0114 (086)462-0815(代)
岡前支店	岡山県岡前市香登西97-1	〒705-0011 (086)966-8650(代)
鳥取支店	鳥取県鳥取市千代水3-36	〒880-0911 (085)371-5852
京都支店	京都府乙訓郡大山崎町字大山崎小字岸畑22	〒618-0071 (075)956-3171
福知山支店	京都府福知山市長田小字宿81-27	〒620-0846 (077)27-4172
長浜支店	滋賀県野洲郡野洲町大字上2573	〒520-2323 (077)866-2875(代)
滋賀支店	滋賀県長浜市西上坂町318	〒526-0008 (074)653-0831(代)
和歌山支店	和歌山県和歌山市湊1771	〒640-8404 (073)453-1261(代)
西日本支社	福岡県粕屋郡新宮町緑ヶ浜2-1-1	〒811-0119 (092)962-2635(代)
広島支店	広島県佐伯市大野町上の浜2-2-1	〒739-0432 (082)955-2530(代)
広島北支店	広島県広島市安佐北区落合5-2-9	〒739-1731 (082)843-1277(代)
東広島支店	広島県東広島市高徳町大字松山921-5	〒739-2105 (082)344-5512(代)
三次支店	広島県三次市東酒屋町381-2	〒728-0022 (082)462-3994
福山支店	広島県福山市曙町6-12-10	〒721-0952 (084)954-6112(代)
山口支店	山口県吉野郡小郡町若菜町1-2	〒754-0024 (083)72-2820(代)
下松支店	山口県下松市薬山1-819-15	〒744-0061 (083)46-3855(代)
下関支店	山口県下関市石原91-1	〒751-0886 (083)256-5661(代)
萩支店	山口県萩市大字椿字立川2127-1	〒758-0001 (083)822-8000
島根支店	島根県大東郡東出雲町大字横屋町字附台2112-1	〒899-0101 (085)252-5560(代)
福岡支店	島根県浜田市黒川町208-1 (オアソビ長谷川)	〒897-0024 (085)523-1224
福岡支店	福岡県大野城市御笠川5-10	〒816-0912 (092)504-0246(代)
久留米支店	福岡県八女郡広川町大字吉野1437-1	〒834-0111 (094)332-5035(代)
福岡東支店	福岡県粕屋郡新宮町緑ヶ浜2-1-1	〒811-0119 (092)962-5191(代)
福岡西支店	福岡県福岡市西区横浜1丁目11-5	〒819-0166 (092)806-5334(代)
福岡九州支店	福岡県北九州市小倉北区大字町91-2	〒801-0801 (093)581-1601(代)
飯塚支店	福岡県嘉穂郡庄内町大字仁保字立石23-70	〒820-0115 (094)82-3331(代)
佐賀支店	佐賀県多久市東多久町大字別府4982-3	〒846-0012 (095)726-5035(代)
長崎支店	長崎県諫早市津久井町5-98	〒854-0065 (095)726-4411(代)
佐世保支店	長崎県佐世保市中里町142	〒858-0904 (095)647-2110(代)
熊本支店	熊本県菊池郡大津町大字字水字中水道3643	〒869-1236 (096)295-1717(代)
天草支店	熊本県天草市瀬戸町5-15	〒863-0042 (096)233-1695(代)
八代支店	熊本県八代市川町西507-1	〒869-4616 (096)393-0670(代)
大分支店	大分県大分市大字中戸次字垣迫5168-2	〒879-0176 (097)979-1288(代)
中津支店	大分県中津市大字榎野字竹ノ内176-1	〒879-0103 (097)932-4752(代)
日田支店	大分県日田市上城内1282-1 (中島産業内)	〒877-0003 (097)732-8528(代)
宮崎支店	宮崎県宮崎市大字島之内字海取6265	〒880-0121 (098)539-7775(代)
延岡支店	宮崎県延岡市塩浜町3-1748 (宮崎ディーゼル4階内)	〒882-0864 (098)21-1918(代)
鹿児島支店	鹿児島県鹿児島市七ツ島1-2-5	〒891-0132 (099)262-1960(代)
川内支店	鹿児島県川内市宮里町字清水3051-4	〒895-0056 (099)265-3325(代)
大隅支店	鹿児島県曾根郡大隅町水吉5270	〒899-7306 (099)476-3120(代)
奄美支店	鹿児島県大島郡龍郷町中島1465 (南ヤマト産機内)	〒894-0106 (099)762-5035(代)
沖縄支店	沖縄県具志川市大字字崎12-34	〒904-2234 (098)937-3488(代)
四国日立建機	香川県善通寺市弘田町1013	〒765-0071 (087)762-1287
香川支店	香川県高松市郷東町字新開996-171	〒761-8031 (087)881-8881
善通寺支店	香川県善通寺市弘田町1013	〒765-0071 (087)762-1287
志度支店	香川県大川郡志度町大字鴨住4374-10	〒769-2102 (087)894-1110
愛媛支店	愛媛県松山市須賀町6-1	〒791-8052 (089)953-2340
宇和島支店	愛媛県宇和島市保田甲984-1	〒798-0077 (089)527-0828
宇条支店	愛媛県宇条市飯岡1393-1	〒793-0019 (089)755-8165
徳島支店	徳島県板野郡藍住町野島字長江口75-5	〒771-1201 (088)932-1190
徳島支店	徳島県三好郡三好町大字足代字滝ノ下106-1	〒771-2502 (088)339-3960
高知支店	高知県南国市園藤町中島360	〒783-0049 (088)66-0211
中村支店	高知県中村市国見788-1	〒787-0019 (088)327-3515
資格取得のご相談は 株式会社日立建機教習センターへ		
埼玉教習所	埼玉県草加市弁天町216-3	〒340-0004 (048)931-0121(代)
北海道教習所	北海道石狩市新港中央2丁目766-3	〒061-1242 (011)3761-6388
宮城教習所	宮城県多賀城市月明2-3-1	〒985-0843 (022)364-6132
埼玉教習所	埼玉県草加市弁天町216-3	〒340-0004 (048)931-0121(代)
茨城教習所	茨城県新治郡龍ヶ崎町戸崎2328	〒300-0136 (029)620-2370
京都教習所	京都府乙訓郡大山崎町字大山崎小字岸畑22	〒618-0071 (075)957-4941(代)
福岡教習所	福岡県粕屋郡新宮町緑ヶ浜2-1-1	〒811-0119 (092)962-3631

 **Hitachi Construction Machinery Co., Ltd.**

PRINTED IN JAPAN (K) 2000.03

TT-M (HRT-K)